VISALAANDHRA Phone No. 75301 ఉదయం Regd No. H/VJ/47

విశాలాంధ్ర

704557

విశాలాంధ్ర చందా వివరాలు

	ఏజెంటుద్వారా	పోస్టుద్వారా
నెలకు	రు. 7-50	రు. 8-10
3 నెలలకు	22-50	24-30
6 నెలలకు	41-00	47-60
సంవత్సరమునకు	88-00	95-20

ఆదివారంతో సహా దినవహిత 25 పైసలు

పంపుటి 25 సంచిక 87 | విజయవాడ 12-7-75 శనివారం | 6 పేజీలు 25 పైసలు

వి. కె. ఆర్. కళాశాల
బుద్ధపరం - గన్నవరం (కృష్ణాజిల్లా)
1975-76 విద్యా సంవత్సరానికి I-T-75 నుండి తరగతులు ప్రారంభించబడినాయి. 1976 మార్చి పైనెక్ పరీక్షలకు విద్యార్థులు ఈ క్రింది విధంగా పంపుతున్నారు:
బి. ఏ. హిస్టరీ 100% ... బి. ఏ. హిస్టరీ 100%
బి. ఏ. పొలిటిక్స్ 100% ... బి ఏ ఎకనామిక్స్ 80%
ఫలితాలు 62%
ఎ: బి. కాం: ఎ.యస్ కి తరగతులకు అడ్మిషన్ ప్రారంభమైనాయి
ఇంటర్ కు కొండపీడు మా తపై కలదు
టి శ్రీనివాసరావు B.Sc, (Hons) ప్రిన్సిపాల్.

కార్మికరాజ్యస్థాపనే మాలక్ష్యం

పోర్చుగల్ ప్రధాని వాస్కోగాంకాల్వస్ ప్రకటన: ప్రభుత్వంనుండి సోషలిస్టుపార్టీ ఉపసంహరణ

లిస్బన్, జులై 11

కార్మిక రాజ్యం, సోషలిజం సాధన తమ లక్ష్యమనీ, నియంతృత్వం పోలిస్ రాజ్యం ఏర్పాటు తమ ఆదర్శాలకు విరుద్ధమనీ పోర్చుగల్ ప్రధాని వాస్కోగాంకాల్వస్ పునరుద్ఘాటించారు.

60 కిలోమీటర్ల పొడవునా ఎర్రజెండాలతో ప్రదర్శనగా వచ్చిన వేలకువేలు కార్మికులు సుదీర్ఘంగా అభివాదనలు చేసిన తర్వాత ఆయన ప్రసంగించారు. పోర్చుగల్ కమ్యూనిస్టుపార్టీకి కీలక స్థానంగా "ఇంటర్ సిండికల్" (వివిధ యూనియన్ కాన్ఫెడరేషన్ ఈ ప్రభుత్వంలోని ప్రధాన పార్టీలు సోషలిస్టుపార్టీ, కమ్యూనిస్టుపార్టీ, మధ్యేవాద పీపుల్స్ డెమోక్రటిక్ పార్టీ, మరో రెండు చిన్న పార్టీలు ఈ ప్రభుత్వంలో ఉన్నాయి.

ప్రభుత్వంనుండి సోషలిస్టుపార్టీ ఉపసంహరణ

కాళ్ళాళ్ళ ప్రభుత్వం నుంచి తమ పార్టీ ఉపసంహరించుకుంటున్నదని సోషలిస్టుపార్టీ ప్రకటించింది.

మారియోసోర్సెత్ నాయకత్వంలోని సోషలిస్టుపార్టీ నిన్నటి పోర్చుగల్ మంత్రివర్గంలో ఉన్నది.

తమతో మాట్లాడడానికి అవకాశం కలిగించకుండానే రెండవ పెద్దపార్టీ అయిన పాపులర్ డెమోక్రటిక్ పార్టీ నేడు అధ్యక్షుడు గోమ్స్‌ను కోరింది.

ఈ మంత్రివర్గంలో ఈ పార్టీకినలుగురు మంత్రులున్నారు.

ఏప్రిల్ 25 న రాజ్యాంగ సభనకు జరిగిన ఎన్నికల్లో సోషలిస్టులకు, పాపులర్ డెమోక్రాట్లకు 84 శాతం ఓట్లు వచ్చాయని రాయిటర్ తెలిపింది.

కార్మికవర్గానికి 'రిపబ్లికా'

రిపబ్లికా" వారపత్రిక పోర్చుగల్ ప్రభుత్వం విన్న కార్మికుల యాజమాన్యానికి అప్పగించింది.

కార్మికవిమోచనకమిటీచే అందజేయబడిన ఈ వారిక మే 19 తర్వాత ప్రచురణం గా విన్న వెలువడింది "ఇది పార్టీ పెంచిందాదాలేని స్వతంత్ర వారిక పోర్చుగల్ (వారా ప్రయోజనాలను ముఖ్యంగా కార్మికవర్గ ప్రయోజనాలను ఈ వారిక కకివంతంగా రక్షిస్తుంది" అని మొదటి సంచికలో రాశాడు రిపబ్లిక్ కార్యవాహక కమిటీ వాయకుడుగా వ్యవహరిస్తున్న మారియో సోరెస్ ఈ విషయాన్ని ప్రకటించారు.

ప్రభుత్వంనుండి సోషలిస్టుపార్టీ ఉపసంహరణ

కాళ్ళాళ్ళ ప్రభుత్వం నుంచి తమ పార్టీ ఉపసంహరించుకుంటున్నదని సోషలిస్టుపార్టీ ప్రకటించింది.

మారియోసోర్సెత్ నాయకత్వంలోని సోషలిస్టుపార్టీ నిన్నటి పోర్చుగల్ మంత్రివర్గంలో ఉన్నది.

తమతో మాట్లాడడానికి అవకాశం కలిగించకుండానే రెండవ పెద్దపార్టీ అయిన పాపులర్ డెమోక్రటిక్ పార్టీ నేడు అధ్యక్షుడు గోమ్స్‌ను కోరింది.

ఈ మంత్రివర్గంలో ఈ పార్టీకినలుగురు మంత్రులున్నారు.

ఏప్రిల్ 25 న రాజ్యాంగ సభనకు జరిగిన ఎన్నికల్లో సోషలిస్టులకు, పాపులర్ డెమోక్రాట్లకు 84 శాతం ఓట్లు వచ్చాయని రాయిటర్ తెలిపింది.

ప్రాంతీయ భాషల్లో న్యాయశాస్త్రంపై పుస్తకాలకు బహుమతి

హైదరాబాదు, జులై 10

న్యాయశాస్త్రంపై ప్రాంతీయ భాషలలో వ్యవహారంచించిన పుస్తకాలకు రు. 10 వేలవరకు బహుమతి ఇవ్వాలని విద్యాధిపతి ప్రభుత్వం తలపెట్టిందని కేంద్ర న్యాయ కంపెనీ వ్యవహారాల వైద్య కాలం మంత్రి శ్రీమతిపరోజినీ మహిషినేను తెలియచేశారు.

కేంద్ర కానూనుమ ప్రాంతీయ భాషలలోకి తర్జుమాచేయుటానికి ఏర్పాటుచేసిన అంశాలను తర్వించేందుకు ఈ కమిటీ ఇరుగుతున్న దక్షిణ మండల సమావేశానికి అధ్యక్షత వహిస్తూ ఆమె పై విషయం చెప్పారు.

తర్జుమా చేయవలసిన పార్లమెంటరీ కానూనులు 750 వేజీల వరకు వుంటాయి. బట్టలంకు సంబంధించిన పుస్తకంలో 2000 వేజీల మేరకు తర్జుమా చేయవలసి వుంటుంది. ఈ మొత్తం కార్యక్రమాన్ని ఒక దశాబ్దంలో పూర్తి చేయాలంటే వంద శ్రమానికి 1500 వేజీల చొప్పున తర్జుమా చేయవలసి వుంటుందని ఆమె చెప్పారు.

తర్జుమా చేసేందుకు యుక్తమైన యంత్ర విధమ వేదుకోవటంద్వారా తర్జుమా ఏ కెస్సీలను వటిష్టవరంగా చేయవలసినదిగా ఆమె రాష్ట్ర ప్రభుత్వాలను కోరారు.

దక్షిణాస్థాన ప్రకటించు, కేంద్ర ప్రభుత్వ అధికారభాషా కమిషన్ అధికారులు ఈ సమావేశంలో పాల్గొన్నారు.

దక్షిణ రాష్ట్రాలన్నీ తమ తమ భాషీయ లకి రాజ్యాంగాన్ని తర్జుమా చేయాలని, వీటి ముద్రణ ఈనవత్సరాంతానికి పూర్తి పుతుందని భావించవడుతున్నట్లు సమావేశంలో తెలియ చేయబడింది.

గ్రామసేవకుల పర్మినెన్స్

పూనా, జులై 10

రాష్ట్ర ప్రభుత్వ ఛీఫ్ ఉద్యమాన్ని ముందుకు తీసుకపోవటంలో విస్మర్యం కన అకవివందుకు వదుకొండు మంది గ్రామ సేవక్ లన్నిండు చేయటకు జరిగింది.

ఛీఫ్ ఎగ్జిక్యూటివ్ ఆఫీసరు తనికీకి వెళ్ళినపుడు ఈ గ్రామసేవక్‌లు ఎవరూ తగిలంలో కవిపెంచలేదని ప్రభుత్వనత్రికా ప్రకటనలో వుంది.

చక్కెర ఫ్యాక్టరీల యాజమాన్యంలో కార్మికుల ప్రాతినిధ్యం

ఉత్తర ప్రదేశ్‌లో

లక్నో, జులై 10

యాజమాన్యంలో కార్మికులకు ప్రాతినిధ్యం యివ్వాలని ఉత్తర ప్రదేశ్‌లో పనిచేస్తున్న చక్కెర పరిశ్రమ కార్మికులు ఆందోళన చేస్తున్నారు. చక్కెర ఫ్యాక్టరీల పర్యటన తీసుకున్నాయని అఖిల భారత ప్రతినిధి ఒకరు వేడిక్కడ వత్రికల వారికి చెప్పారు.

ప్రతి ఫ్యాక్టరీ డైరెక్టర్లబోర్డులో కార్మికుల ప్రతినిధికి ఒకరికి ప్రాతినిధ్యం యివ్వాలనుకుంటోంది. ప్రస్తుతం ఒక్కొక్క ఫ్యాక్టరీకి 15 మందితో డైరెక్టర్లబోర్డు వుంది.

పనిచేస్తున్న రంగంలో యాజమాన్యంలో కార్మికులకు ప్రాతినిధ్యం కల్పించిన మొదటి రాష్ట్రం ఉత్తర ప్రదేశ్‌యేనని ఆ ప్రతినిధి చెప్పారు.

రాష్ట్రీయస్వయపాయ, పారిశ్రామిక కార్పొరేషన్‌కు చెందిన ఫ్యాక్టరీల యాజమాన్యంలో కార్మికులకు యింతకుముందే ప్రాతినిధ్యం యివ్వబడింది.

హిందీ చిత్రం "ఆంధీ"పై నిషేధం

న్యూఢిల్లీ, జులై 11

హిందీ చిత్రం "ఆంధీ" ప్రదర్శనను రెండు నెలలపాటు నిషేధిస్తూ భారత ప్రభుత్వం వేడు ఉత్తర్వు లనండి.

ఉత్తర్వు లక్షణమే అమలులోకొస్తుం దని అధికార ప్రకటన తెలిపింది.

రాష్ట్రంలో మరో నాలుగు సంగీత కళాశాలలు

ప్రభుత్వ నిర్ణయం

హైదరాబాదు, జులై 11

ఖమ్మం, మహబూబ్‌నగర్, నల్గొండ, నెల్లూరు వేదపాఠశాల సమగ్ర సంగీత, నృత్య కళాశాలను నెలకొల్పడానికి ఆంధ్రప్రదేశ్ ప్రభుత్వం నిర్ణయించింది.

విన్న ఇక్కడ జరిగిన సంగీత నృత్య కళాశాలల ప్రిన్సిపాల్స్ సమావేశంలో ఈ వేసకు నిర్ణయం తీసుకోవడం జరిగిందని సాంకేతిక విద్యాశాఖ శ్రీ భద్రం శ్రీరామమూర్తి వేడిక్కడి వత్రికా సమావేశంలో చెప్పడించారు.

ప్రస్తుతం రాష్ట్రంలో 6 సమగ్ర సంగీత, నృత్యకళాశాలలున్నాయి. ఇవిగాక మరో మూడు అనుబంధ (అఫిలియేటెడ్) సంగీత, నృత్యకళాశాలలున్నాయి.

మొత్తం 6 కళాశాలల విద్యార్థుల సంఖ్య 1,100.

అవ్వి కళాశాలలోను పార్ట్ టైమ్ కోర్సులతోపాటు ఫుల్ టైమ్ కోర్సులుకూడా కొనసాగుతాయని మంత్రి తెలిపారు.

విజయవాడలో సంగీత ఉత్సవాలు

వచ్చే ఆక్టోబరు నవంబరు మాసాల్లో విజయవాడలో రాష్ట్ర స్థాయి సంగీత ఉత్సవాలు నిర్వహించడానికి నమావేశంలో నిర్ణయించారు.

కళాకారుల ప్రోత్సాహ నిమిత్తం బహుమతులు అందచేయడం జరుగుతుందని ముఖ్యనిర్వాహక కళాకారులతోపాటు ప్రతి సంగీత కళాశాల నుంచి ఇరువురు విద్యార్థులను ఉత్సవాల్లో పాల్గొనడానికి ఆహ్వానించడం జరుగుతుందన్నారు.

రాష్ట్రంలో మరికొన్ని సంగీత పాఠశాలను ఏర్పాటుచేయడానికి గల అవకాశాలను పరిశీలించవలసిందిగా అధికారులను కోరడం జరిగిందన్నారు. ఇవ్వు డు రాష్ట్రంలో 12 సంగీత పాఠశాలలున్నాయన్నారు.

దక్షిణ మధ్య రైల్వే కార్మికుల మహాసభ జులై 13, 14 తేదీలలో

హైదరాబాదు, జులై 11

దక్షిణ మధ్య రైల్వే వర్కర్సు యూనియన్ మహాసభ ఈనెల 13, 14 తేదీల్లో పీలింగ్‌దాదాదులో జరుగుతుంది.

ఈసందర్భంగా 14వ తేదీ సాయంత్రం 5.30 గంటలకు పీలింగ్‌దాదా రైల్వేస్టేషన్ వద్ద జరిగే బహిరంగసభలో రాష్ట్ర రైల్వే వర్కర్స్ ఫెడరేషన్ అధ్యక్షులు, పార్లమెంటు సభ్యులు శ్రీయుత పార్వతీశ్వరన్, ఫెడరేషన్ ప్రధాన కార్యదర్శి ఎస్. కె. బసూరన్ ప్రసంగిస్తారు. ఆంధ్రప్రదేశ్ రైల్వే యూనియన్ కాంగ్రెస్ అధ్యక్షులు డాక్టర్ ఆనందూర్‌గుప్త సభకి అధ్యక్షత వహిస్తారు.

మహాసభలకు అత్యధిక సంఖ్యలో ప్రతినిధి వర్గాలను పంపాలని దక్షిణమధ్యరైల్వే వర్కర్స్ యూనియన్ ప్రధాన కార్యదర్శి బోన్యభద్రనరసింహారావు వేడుకప్రకటనలో అన్నిశాఖలకు పిలుపునిచ్చారు.

మహాసభ 13 మధ్యాహ్నం 2 గంటలకు ప్రారంభ మవుతుంది. మహాసభ ప్రతినిధులకు ఉచితంగా భోజనవసతి సౌకర్యాలు ఏర్పాటు చేసినని ఆయన ప్రకటించారు.

మహాసభల్ని విజయవంతం చేయడానికి పుడుపుగా నన్నాహాలు జరుగుతున్నాయి.

ఆగస్టు 18 నుంచి రాష్ట్ర శాసనసభ సమావేశం

హైదరాబాద్, జులై 11

రాష్ట్ర శాసనసభ వర్షాకాల సమావేశం ఆగస్టు 18 నుంచి ప్రారంభమవుతుందని ముఖ్యమంత్రి శ్రీ వెంగళరావు తెలిపారు.

సమావేశం 10 రోజులపాటు కొనసాగుతుందని, ఆగస్టు 1 న మంత్రివర్గం సమావేశమై శాసనసభ కార్యక్రమాలపై నిర్ణయం తీసుకుంటుందని ఆయన వెల్లడించారు.

ఉపాధ్యాయ నియోజకుని విజ్ఞప్తి

యు. జి. సి. స్కేళ్ళ అమలు కు

హైదరాబాద్, జులై 11

రాష్ట్రంలోని కళాశాలల ఉపాధ్యాయులకు యు. జి. సి. స్కేళ్ళ ప్రకారం వేతనాలు చెల్లించాలని ప్రైవేట్ టీచర్స్ యూనియన్ అధ్యక్షుడు శ్రీ థన్. క్యామసుందరరావు ప్రభుత్వానికి విజ్ఞప్తి చేశారు.

ఈ స్కేళ్ళను అమలుచేయడంలో రాష్ట్ర ప్రభుత్వం అయిదు సంవత్సరాల వరకు 20 శాతం ఆర్థిక భారాన్ని వహించవలసి వుంటుంది కాబట్టి పీటిని అమలుచేయడానికి పెద్దగా ఇబ్బంది వుండదని ఆయన ఒక ప్రకటనలో పేర్కొన్నారు.

కేంద్ర లో పాఠ్యాయులకు యూనివర్సిటీ గ్రాంట్స్ కమిషన్ ఇచ్చే వర్ధకన వుండే వేతన స్కేళ్ళను సిపారసు చేసినందుకు ఆయన ప్రభుత్వానికి కృతజ్ఞతలు తెలిపారు.

తెలంగాణా టీచర్స్ అసోసియేషన్ కృతజ్ఞతలు

హైదరాబాద్, జులై 11

రివైజ్ చేయబడిన యు. జి. సి. వేతన స్కేళ్ళను అమలు చేయవలసిందిగా రాష్ట్ర ప్రభుత్వాన్ని కోరడంద్వారా తెలంగాణ యూనివర్సిటీ ఉపాధ్యాయ ఉద్యోగ సంఘాలకు మద్దతు తెలిపినందుకు ప్రకటించినందుకు తెలంగాణా ప్రదేశ్ కళాశాల టీచర్స్ అసోసియేషన్ అధ్యక్ష, ప్రధాన కార్యదర్శులు శ్రీయుతులు రామకృష్ణారావు, శ్రీ ఎ. రామయ్య కృతజ్ఞతలు తెలియచేశారు.

యూనివర్సిటీలో పరీక్షలను క్రమశిక్షణాయుతంగానూ, హుందాగాను నిర్వహించి సందుకు ఉస్మానియా యూనివర్సిటీ వైస్‌చాన్సలర్ శ్రీ వి.జగన్‌మోహనరెడ్డికి వారు అభినందనలు తెలియచేశారు.

కమ్యూనిస్టు పార్టీ, కాంగ్రెసుల సహకారానికై చర్యలు

శ్రీ అరుణ్ మొయిత్రా వెల్లడి

సిలిగురి, జులై 11

21 అంశాల ఆర్థిక కార్యక్రమం అమలుకై కాంగ్రెసు, కమ్యూనిస్టు పార్టీలు సహకరించవచ్చునని పశ్చిమ బెంగాల్ పి. సి. సి అధ్యక్షుడు శ్రీ అరుణ్ మొయిత్రా అన్నారు.

ఈ అంశంపై రెండు పార్టీల నాయకుల ప్రాథమిక చర్చలు ఇప్పటికే జరిగాయన్నారు.

నూతన ఆర్థిక కార్యక్రమానికి అనుగుణంగా ప్రభుత్వ పాయాన్ని మలిచేందుకు పశ్చిమబెంగాల్ కాంగ్రెస్ శ్వరాలో సంయుక్త కార్యక్రమం ప్రారంభిస్తుందన్నారు డాక్టర్స్, లాయర్లు తదితర ఉద్యోగుల మధ్య గ్రూపు చర్చలను విస్తృతం చేస్తామని చెప్పారు. రాష్ట్రమంతటా ప్రదర్శనలు, సభలు జరుపుతామని తెలిపారు.

334 బస్తాల ధాన్యం పట్టివేత

మదనపల్లి, జులై 10

మదనపల్లి తాలూకా బండికాయలపల్లి గ్రామంలో కమ్యూనిస్టు పార్టీ కార్యకర్తలు ఇచ్చిన సమాచారంపై పబ్లిక్ ప్రాసిక్యూటర్ శ్రీ కమలేశ్వరరావు, కానిస్టేబుల్ 334 బస్తాల ధాన్యాన్ని పట్టివేశారు.

ఈ నెల 8 వ తేదీ వకం గురవయ్య శెట్టికి చెందిన 2 గోడౌన్‌లలో వున్న 230 బస్తాలను, సుబ్బరాయం అనే వ్యక్తి ఇంటిలోని 104 బస్తాలను వీరు జప్తు చేసి గోడౌన్‌లకు సీలువేశారు.

సూపర్ థర్మల్ విద్యుత్ కేంద్రాలు

రామగుండం, కొత్తగూడెం స్థలాల విషయమై పునఃపరిశీలించవలసిందిగా కేంద్రానికి శ్రీ వై.వి.కె. విజ్ఞప్తి

హైదరాబాద్, జులై 11

రామగుండం లేక కొత్తగూడెంలో సూపర్‌థర్మల్ విద్యుత్ కేంద్రాన్ని ఏర్పాటు చేసే విషయమై కేంద్ర విద్యుత్ మంత్రి శ్రీ వంద్ పుసాద్ వీరిందాలని ప్రదేశ్ శైత సంపంఅధ్యక్షుడు, శాసనసుండలిలో శమ్యు వీసు వక్ష నాయకుడు శ్రీ వై.వి. కృష్ణారావు నేతృత్వంలో విజ్ఞప్తి చేశారు.

ప్రతినిధులలో ఇలా ఉంది:

సూపర్ థర్మల్ కేంద్రాల స్థాపనకు సింగరేణి, కొత్తా, తలకాచ్ వైపేలీలను కేంద్రం ఎంపిక చేసిందని కేంద్ర విద్యుత్ మంత్రి లిస్తే కొత్తగూడెంలో కాని, రామగుండంలో కానీ సూపర్ థర్మల్ కేంద్రాన్ని ఏర్పాటు చేయవలసిన ఆవశ్యకతను గుర్తిస్తారని విశ్వసిస్తున్నాం.

కాబట్టి సూపర్ థర్మల్ విద్యుత్ కేంద్రం ఏర్పాటుకు కొత్తగూడెం, రామగుండం స్థలాల విషయాన్ని పునఃపరిశీలించవలసిందిగా కేంద్ర విద్యుత్‌మంత్రికి విజ్ఞప్తి చేస్తున్నాము.

రామగుండం, కొత్తగూడెం పేరే ప్రస్తావించకపోవడం ఆశ్చర్యంగానూ, విచారంగానూ వుంది.

ఇటీవల రాష్ట్రీ ప్రభుత్వం రాష్ట్రంలో రెండు థర్మల్ కేంద్రాల స్థాపనకు సంబంధించిన స్థలాల విషయమై వాళ్ళతో చర్చించి వంపించిన నా కిటీవల తెలియవచ్చింది.

థర్మల్ కేంద్రాల ఏర్పాటుకు పరిశీలించిన స్థలాల వివేచనం వరికి లిస్తే కొత్తగూడెంలో కాని, రామగుండంలో కానీ థర్మల్ కేంద్రాన్ని ఏర్పాటు చేయవలసిన ఆవశ్యకతను గుర్తిస్తారని విశ్వసిస్తున్నాం.

కాబట్టి సూపర్ థర్మల్ విద్యుత్ కేంద్రం ఏర్పాటుకు కొత్తగూడెం, రామగుండం స్థలాల విషయాన్ని పునఃపరిశీలించవలసిందిగా కేంద్ర విద్యుత్‌మంత్రికి విజ్ఞప్తి చేస్తున్నాము.

మైకా కార్మికులకు ఇ. ఎస్. ఐ. వర్తింపు

పరిశీలనకు మంత్రి హామీ

హైదరాబాదు జులై 11

కేంద్ర కార్మిక మంత్రిత్వశాఖ ఆమోదం పొందిన వెంటనే ఎంకాగని కార్మికులకు కూడా కార్మిక బీమాపథకాన్ని వర్తింపజేస్తామని రాష్ట్ర కార్మికమంత్రి శ్రీయుత అంజయ్య నెల్లూరు ప్రతినిధిబృందానికి హామీ ఇచ్చారు.

మైకా కార్మికులకు ఇ. ఎస్. ఐ. పథకం వర్తింపజేసే విషయమై కేంద్ర ప్రభుత్వంతో సంప్రదించడానికి ప్రభుత్వం ఒక ప్రతినిధిబృందాన్ని పంపిస్తుందని రాష్ట్ర కార్మికమంత్రి హామీ ఇచ్చారు.

నెల్లూరు జిల్లా కాంగ్రెస్ కమిటీ అధ్యక్షులు శ్రీ వి. కృష్ణారెడ్డి నాయకత్వాన గత ప్రతినిధివర్గం మంత్రికి మైకా గని కార్మికుల దారుణ పరిస్థితులను గురించి వివరించి, ఈ ప్రతినిధిబృందంలో కాంగ్రెస్ అధ్యక్షులు శ్రీయుత్ రాంరెడ్డి కూడా వున్నారు.

ఆంధ్రప్రదేశ్‌లోని మైకా పరిశ్రమలో దాదాపు 3,000 మంది కార్మికులు పనిచేస్తున్నారు.

మైకా గని కార్మికుల సర్వీస్ బుక్ మీటా గని మేనేజర్ వద్ద ఉండడం వలన వారికి సెలవులనీవ్ ఆవశ్యకతను ధృవీకరించడానికి వీలుకావడం లేదని ప్రతినిధులు మంత్రికి తెలియజేశారు.

ఉస్మానియా యూనివర్సిటీ ఇంజనీరింగ్ తరగతులు జులై 21 న ప్రారంభం

హైదరాబాదు, జులై 11

ఉస్మానియా విశ్వవిద్యాలయ, ఇంజనీరింగ్ కళాశాలలో బి. ఇ. రెండవ, మూడవ, ఫైనల్ సంవత్సరాల తరగతులు జులై 21 న ప్రారంభమవుతాయని ప్రిన్సిపాల్ తెలియజేస్తూ వేడో ప్రకటన విడుదలచేశారు.

పేదలకు భూమి సంపదలో

ఖమ్మం జిల్లా కలెక్టర్ చే

హైదరాబాద్, జులై 11

ఖమ్మం జిల్లాకలెక్టర్ శ్రీ ఎస్. ఆర్. కె ప్రసాద్ ఇటీవల కల్లూరు వంచాయతీ పరిధిలో వర్యటించి 783 మంది భూమిలేని పేదలకు 920 ఎకరాల భూమి వంచిపెట్టారు.

నిన్న వరి తాలూకా తహశీల్దార్ శ్రీ జె. వెంకయ్యచారికి పట్టాలు ఇచ్చారు.

పెళ్ళి కోడుకుండి, ఈ రాజకీయపాము, కల్లూరు, గోవిన్యగూడెం కంతనపేట, పెరవంచ గ్రామాలకు చెందిన భూమిలేని పేదలకు భూమి వంచారు.

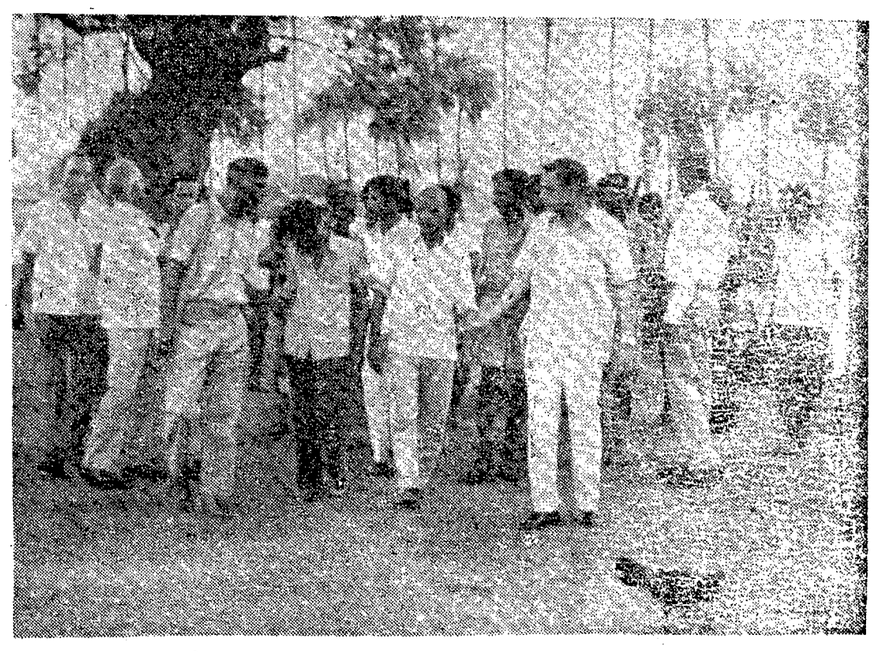

ఈ నెల 9 వ యుచిలీపట్నం-విజయవాడ ఎక్స్‌ప్రెస్ రివిజయవాడ వద్ద ఆగి తెలిపిన ప్రయాణికులు. దాడికి వ్యాకల్యం వహించిన చీఫ్ కమర్షియల్ సూపరింటెండెంట్ శ్రీ సి. వి. బి మోహన్ అసిస్టెంట్ కమర్షియల్ ఆఫీసరు (నిడుదవోలు) శ్రీ కె రామకృష్ణారావులను ఫోటోలో చూడవచ్చు.

కాస్ట్రో, బి.ఎన్.పి, సుకర్నోల హత్యకు సి.ఐ.ఎ. కుట్రలు

హవానా, జులై 11

వివాదాస్పద పాలియాలు, కెనెడాల్లో చాపిన తుపాకులతో తనపై హత్యకు సి. ఐ. ఎ. తరపు కుట్రలు చేస్తూనే ఉండని క్యూబా ప్రధాని ఫైడెల్ కాస్ట్రో నేడిక్కడ స్వయంగా చెప్పడించారు.

1959 జనవరిలో తాను అధికారంలోకి వచ్చినప్పటినుండి తన్ను 68 పాడు హత్యా ప్రయత్నాలు జరిగాయని ఆయనన్నారు. కాంటియోగోడీన్యూవాలో వత్రికలవారితో అయన మాట్లాడుతూ 1961, 1971 లో తనపై జరిగిన విధ్వంసమయిన హత్యాయత్నాలగురించి వేదోన్నారు.

మొదటిసారి చాలావేళ ప్రయత్నంలో విఫలమైపాడు. కాని దానివల్ల ఆయన గాయపడలేదు. ఎందుకంటే రిసీవింగ్‌లో పెట్టడంవల్ల పాయింట్‌లో ని విషం కక్తి తగ్గిపోయింది.

రెండవప్రయత్నం చిలీలో జరిగింది. అధ్యక్షుడు సాల్వడార్ అలెండే పాలన కాలంలో. కెమెరాలలో దాచిన చిన్న తుపాకులతో దుండగులని ప్రయత్నించారు. యీ ప్రయత్నంలో ఎలాంటి ప్రమాదంలో ఆయన తెలుపలేదు.

తనపై హత్యా యత్నాలు గురించి నాటి అమెరికా అధ్యక్షుడు కెనెడీకి గాని అయన పోస్టరులు రాశారు. ఎవ్వరిద్వారా కెనెడీకుగాని ముందుగా తెలియజేయడానికి తనవద్ద ఎవ్వరూ లేరని లేదన్నారు.

చిలీలో హత్యా యత్నాలు తనపైన అలెండీపైన కూడా జరిగినట్లు చెప్పారు.

ఇప్పుడు ప్రధాని ప్రత్యేక మానేరి క్యూబా పర్యటన వందర్భంగా వచ్చిన దేశ విదేశ్ పాత్రికేయులతో కాస్ట్రో ఇష్టాగోష్ఠి జరిపారు.

ట్యూబా ఉన్న ప్రధానిపై కాల్పులు

ఈ హత్యా యత్నాలకు తానొక్కడివే గురుకాపడలేదని, 1961 లో కూడా అధ్యక్షుడు ఉన్న ప్రధాని, విదేశాంగ మంత్రి అయిన కార్లోస్ రాఫాయిల్ రోడ్రిగెజ్ పై ముష్కరుల్లు కాల్పులు జరిపిందని తెలిపారు.

డాడిడార్ లో ఒక వ్యక్తి గ్రెనేడ్ విసరడముండే చేతిలోనే పేలడంతో అతను మరణించాడు మరొక వ్యక్తిని భద్రతా దళాలు పట్టుకొగా సి. ఐ. ఎ. కు తాను పనిచేస్తున్నానని ఒప్పుకొన్నాడన్నారు.

చౌ-ఎన్-లై కి విషంపెట్టి చంపేందుకు పథకం

వాషింగ్టన్, జులై 11

1958 లో చైనా ప్రధాని చౌఎన్-లై రంగూన్‌లో పర్యటించినపుడు ఆయనను హత్య చేయడానికి సి. ఐ. ఎ. పథకం వేసిన విషయం వెల్లడయింది.

పెంట్ హౌస్ మాగజైన్‌లో వాడి సర్కా విన్న ఈ విషయం రాశాడు.

చౌ-ఎన్ లై తినబోయే అన్నం బకెట్ లో విషం కలిసి. ప్రభుత్వ ఏందులో దానిని ఆయన తిన్నపుడు తంపవర్చడ్డది ఈ పథకం అయితే అమెరికా ప్రభుత్వం ఈ పథకం వరికి వలను విరమించిందని సర్కా రాశాడు. అంతకుమించి వివరాలు వెల్లడించలేదు

సుకర్నోను తొల్చి చంపేందుకు కుట్ర

ఇండోనేషియా అధ్యక్షుడు శ్రీ సుకర్నోను చంపేందుకు 1960 దశకంలో సి. ఐ. ఎ పథకం వేసింది.

అధ్యక్ష భవనం బాల్కనీ నుండి సుకర్నో ప్రసంగిస్తూండగా అ భవనం ఎదుటగా ఉన్న రోడ్డుకు మంది 105 ఎం. ఎం. తుపాకితో ఆయనను కాల్చివంపే పథకం రూపొందించారు. అయితే వాషింగ్టన్‌లో ప్రభుత్వ ఉన్నత స్థాయిల్లో ఇది తిరస్కరించబడినట్లు సర్కా రచనం దీనికి కూడా ఆయన కారణాలను తెలపలేదు

334 బస్తాల ధాన్యం పట్టివేత

మదనపల్లి, జులై 10

మదనపల్లి తాలూకా బండికాయలపల్లి గ్రామంలో కమ్యూనిస్టు పార్టీ కార్యకర్తలు ఇచ్చిన సమాచారంపై పబ్లిక్ ప్రాసిక్యూటర్ శ్రీ కమలేశ్వరరావు, కానిస్టేబుల్ 334 బస్తాల ధాన్యాన్ని పట్టివేశారు.

ఈ నెల 8 వ తేదీ వకం గురవయ్య శెట్టికి చెందిన 2 గోడౌన్‌లలో వున్న 230 బస్తాలను, సుబ్బరాయం అనే వ్యక్తి ఇంటిలోని 104 బస్తాలను వీరు జప్తు చేసి గోడౌన్‌లకు సీలువేశారు.

డి. ఏ. సమస్యపై అసెంబ్లీలో చర్చలు

తిరిగి వచ్చేవారం ప్రారంభం

న్యూఢిల్లీ, జులై 10

కేంద్ర ప్రభుత్వ ఉద్యోగులకు ఆహార ధాన్యాలకు బదులు నగదు చెల్లించడంపై వివాదాస్పద ఉద్యోగులు, ప్రభుత్వ ప్రతినిధుల మధ్య 15వ విమర్శనాత్మకంగా జరిగింది.

వారం రోజులక్రితం ఇదే సమస్యపై సమావేశమైన యూనియన్ నాయకులతో యీ రోజు చర్చలలో అంగీకారానికి రావటం జరిగింది.

ముఖ్యంగా ధాన్యానికి బదులుగా చెల్లించే డి.ఏ. కరువు భత్యం పెంపుదల విధానం గురించి కమిటీ ఎదురుగా అనేక అంశాలపై అభిప్రాయాలను వ్యక్తపరిచే అవకాశం కల్పించారు.

సమావేశానికి అధ్యక్ష వహించిన కేంద్ర మంత్రి శ్రీ ఎన్. ఎం. కాజోల్కర్ యీ రోజు చర్చలలో అంగీకారానికి రావటం జరిగింది.

ముఖ్యాంశాలు: ధాన్యానికి బదులు చెల్లించే డి.ఏ. కరువు భత్యం పెంపుదల విధానం గురించి కమిటీ ఎదురుగా అనేక అంశాలపై అభిప్రాయాలను వ్యక్తపరిచే అవకాశం కల్పించారు.

సమావేశానికి అధ్యక్ష వహించిన కేంద్ర మంత్రి శ్రీ ఎన్. ఎం. కాజోల్కర్ యీ రోజు చర్చలలో అంగీకారానికి రావటం జరిగింది.

ఏంచిపేటలో నీటి సంఘానికై విజ్ఞప్తి

విజయవాడ, జులై 10

విందిపేటలో పీటి కాలతను తొలగించవలసిందిగా వెంటనే చర్యలు తీసుకోవాలని మున్సిపల్ ప్రెసిడెంట్ అధికారులకు విన్న ఒక ప్రతినిధిబృందం విజ్ఞప్తి చేసింది

మున్సిపల్ కార్మికులు హెచ్చు సంఖ్యలో నివసించే యీ ప్రాంతంలో నీళ్ళ వరిగా రావడంలేదని, కొందరపై టాంపులకు నీరు రావడంలేదని ప్రతినిధివర్గం తెలిపింది

వెంటనే చర్యలు తీసుకుని పీటిని సరఫరా చేయవలసిందిగా ప్రెసిడెంట్ అధికారులు ఆదేశించారు.

ప్రతినిధివర్గంలో సిపీ, పేదోయూనియన్ కౌన్సిల్ కార్యదర్శి శ్రీ మాలెంకాటి ఉదయభాస్కరరావు, వట్టణ కమ్యూనిస్టు నిమిత్త కార్యవర్గ సభ్యుడు శ్రీ దేవన వీరాంజనేయులు, శ్రీ జి. వట్టణ కమ్యూనిస్టు వాయకులు శ్రీ జి. పాండురంగారావు, శ్రీ పి. పిసాభరం శ్రీ భూపతి నాగేశ్వరరావులు వున్నారు.

కేంద్ర సాయంకై చౌహాన్ విజ్ఞప్తి

న్యూఢిల్లీ జులై 10

నాగార్జునసాగర్, పోలంపాడు, తుంగభద్ర ప్రాజెక్టుల పూర్తికి కేంద్ర ప్రభుత్వం ప్రత్యేక సహాయం చేయాలని ఆంధ్ర ప్రదేశ్ వ్యవసాయశాఖామంత్రి శ్రీ చౌహాన్ రావుకేంద్ర వ్యవసాయ మంత్రి శ్రీ జగ్ జీవన్‌రాంతో చర్చల సందర్భంగా విజ్ఞప్తి చేశాడు.

ఆహార ఉత్పత్తిని అధికంచేసే దిశలో రాష్ట్రంలో ఆహారశాఖ మంత్రితో శ్రీ జగ్‌జీవన్‌రాం జరుపుతున్న చర్చలలో భాగంగా యీ విజ్ఞప్తి జరిగింది.

ఆహారోత్పత్తిని అధికంచేసే దిశలో రాష్ట్రంలో నీటి సౌకర్యాలను విస్తరించవలసిన అవసరాన్ని చౌహాన్ నొక్కిచెప్పారు.

ఈ విషయంలో కేంద్ర ప్రభుత్వం ఆంధ్ర ప్రదేశ్ ప్రభుత్వానికి అన్ని విధాలా సహాయం అందిస్తుందని శ్రీ జగ్‌జీవన్‌రాం చౌహాన్‌కు హామీ ఇచ్చారు.

ఆర్థిక కార్యకమం అసులుకు ఎమెర్జెన్సీ

తమిళనాడు కమ్యూనిస్టు సమితి పిలుపు

మద్రాసు, జులై 9

ప్రధాని ప్రకటించిన 20 అంశాల ఆర్థిక కార్యక్రమాన్ని జయప్రదం చేయడానికి అన్ని ప్రజాతాంత్రిక శక్తులు సాపేక్షంగా కృషి చేయడం అవసరమని కమ్యూనిస్టు పార్టీ రాష్ట్ర సమితి పిలుపునిచ్చింది.

ఆహార ఉత్పత్తిని అధికంచేసే దిశలో రాష్ట్రంలో నీటి సౌకర్యాలను విస్తరించవలసిన అవసరాన్ని చౌహాన్ అంగీకరించారు.

మేక్‌మెంట్‌లో కార్మికుల ప్రాతినిధ్యానికి ఎంతో ఉంటి దివిని క్రిందిస్థాయినుండి నెమ్మదిగా అమలు పరచాలని, ఒక్కసారిగా దీనిని నెట్టవాదని యజమానుల ప్రతినిధులు చెప్పారు.

కార్మిక మంత్రి శ్రీ కె. రమణారెడ్డి విజ్ఞప్తి మేరకు అక్ అప్‌లోడ్ దారిలోనే పరిష్కరించని కాము వ్యవస్థంచమని యజమానులు హామీనిచ్చారు. ఈ ఆఫ్ అక్ వ్యతిరేకంగా జాతీయ ప్రైవేట్‌సెక్టార్ ఇన్సూరెన్స్ సంఘాలో ఎంప్లాయీస్ ఫెడరేషన్ తలపెట్టిన సమ్మెను విరమించుకోవడం జరిగింది. ఈ కమిటీ సాధించిన తాజా కార్మిక రేషన్ అకామొడేషన్‌లో వని చేస్తుంది ఉత్పత్తిని దెబ్బతిసే సమస్యలను కూడా కమిటీ పరిశీలిస్తుంది.

ఈ కమిటీకి పాటుపర్శకమూ ప్రతి కిని వినియోగించుకోవటట్లు ఎటువంటి ఒడుదుకు లేకుండా పరిచేసేట్లు చూసేందుకు మరో శాశ్వత ద్వైపక్ష కమిటీ వుండుంది కార్మికుల, మేనేజ్‌మెంటు సంబంధాలకు సంబంధించిన అన్ని సమస్యలను యీకమిటీ పరిశీలిస్తుంది

పార్యమైన అన్నిదోట్లు వర్కింగ్ కమిటీ రోజులు, మూడు షిఫ్టులు ఎని చేసేందుకు తర్వాలు తిమకోవాలని యజమానులు ప్రతిపాదించారు. దీనివల్ల ఉత్పత్తి పెరుగుతుందని, అదనపు ఉద్యోగ అవకాశాలు ఏర్పడుతాయని వారు అన్నారు.

ప్రతి వర్కింగ్ కమిటీ పరిశీలించిన సమస్యలు పూర్తి దృష్టి ద్వైపక్ష కమిటీ వుండవలసిన అవసరాన్ని వారు అంగీకరించారు.

మేనేజ్‌మెంట్‌లో కార్మికుల ప్రాతినిధ్యానికి ఎంతో ఉంటి దివిని క్రిందిస్థాయినుండి నెమ్మదిగా అమలు పరచాలని, ఒక్కసారిగా దీనిని నెట్టవాదని యజమానుల ప్రతినిధులు చెప్పారు.

జ్యోతి పరిశ్రమలో ద్వైపక్ష కమిటీలు

త్రైపాక్షిక చర్చలలో నిర్ణయం

న్యూఢిల్లీ జులై 10

జ్యోతి పరిశ్రమ కార్మికుల, మేనేజ్‌మెంట్ సమస్యలను పర్యవేక్షించేందుకు ద్వైపక్ష కమిటీ ఏర్పాటుకు కేంద్ర ప్రభుత్వం వేడు అంగీకరించింది

ప్రభుత్వ సుకూమాను, కార్మిక ఉద్యోగ ప్రతినిధుల మధ్య యూ రోజు జరిగిన త్రైపాక్షిక సమావేశంలో ద్వైపక్ష కమిటీ ఏర్పాటు నిర్ణయం తీసుకోవటం జరిగింది. ఈ కమిటీ సాధిస్తూ జ్యోతి కార్మిక రేషన్ అకామొడేషన్‌లో వని చేస్తుంది ఉత్పత్తిని దెబ్బతిసే సమస్యలను కూడా కమిటీ పరిశీలిస్తుంది.

ఈ కమిటీకి పాటుపర్శకమూ ప్రతి కిని వినియోగించుకోవటట్లు ఎటువంటి ఒడుదుకు లేకుండా పరిచేసేట్లు చూసేందుకు మరో శాశ్వత ద్వైపక్ష కమిటీ వుండుంది కార్మికుల, మేనేజ్‌మెంటు సంబంధాలకు సంబంధించిన అన్ని సమస్యలను యీకమిటీ పరిశీలిస్తుంది

పబ్లిసిటీ స్పెక్టర్‌గా పట్టి మేత

లంచం తీసుకుంటుండగా

హైదరాబాద్ జులై 10

ఒక టూస్ డెవిలపరునుండి స్పెషల్ లాలూడా పోలీస్ ఎక్సైజ్ సూపరింటెండెంటు శ్రీ పట్టి మేత లంచం తీసుకుంటూ వుండగా అవినీతి నిరోధక శాఖ అధికారులు తిన్న పట్టుపేసట్లు నేడు ప్రకటనలో తెలియ చేయబడింది.

ఫిర్యాదు ప్రకారం ఎక్సైజ్ పోలీస్ సూపరింటెండెంటు శ్రీ పట్టి మేత లంచం తీసుకుంటూ వుండగా అవినీతి నిరోధక శాఖ అధికారులు తిన్న పట్టుపేసట్లు నేడు ప్రకటనలో తెలియ చేయబడింది.

ఉపాధి కల్పనకు ప్రత్యేక కార్యక్రమం

కర్నూలు, జులై 10

కర్నూలు జిల్లాలో విద్యుద్యోగులైన విద్యావంతులైన యువ కులు ఎమోకర్మ కల్పనకు ఉద్దేశించి ప్రత్యేక కార్యక్రమం వేడు ముగిసిందని ప్రాంతీయ పారిశ్రామికాభివృద్ధికాల అధికారి శ్రీ కె. ఎన్. నాగేశ్వరరావు తెలిపారు.

ఈ కార్యక్రమం సందర్భంగా వివిధ కేంద్రాలలో నిన్నహాక పాంశేకకమిటీలు మెట్రిక్యులేట్ - అండర్ గ్రాడ్యుయేట్స్ బోను గ్రాడ్యుయేట్ లకు ఎంపికచేసి కొన్ని వర కాలను గుర్తించడం జరిగిందని ఆయన ప్రకటించారు.

80 మంది విద్యుద్యోగులకు లాభం కలిగించే ఈ కార్యక్రమం ఎంతగానో ఉపకరిస్తుందని ఆయన అన్నారు.

పేనల తగ్గింపుపై వాటో షరతులు

విమర్శనాత్మకంగా నాయిడు

యన్నా జులై 11

తూర్పు, పశ్చిమ దేశాల వైరాలు తగ్గింపు ప్రక్రియ జరిగిన నాటో కూటమి, వార్సాలోని కమ్యూనిస్టు దేశాల సమావేశంలో ఆమోదం పొందిన ప్రతిపాదనలపై వచ్చే గురువారం వారానికి తర్వాత మళ్ళీ సమావేశం వడ్డాయి.

చివరికి జరిగే వైపిక సైన్యాల తగ్గింపు ప్రతిపాదిత ముసాయిదాపై గ్రీస్ ప్రతినిధి వర్గ నాయకుడు నాటో తరపు వకరుడు విధించారు. మొలిక ఒకటీ - మీరుకూడా ఏకీభావం కుదిరే ముందే ఆంపీ అనడం అవరిపక్వమని వారు ప్రతినిధి సమూహాన మిచ్చారు.

మధ్య యూరప్ ప్రాంత ఎన్ని సేనలను తగ్గించాలన్న విషయంపై ఇ ఎట్టాపా తీర్మానించాలంతో ఉన్నారు

20 నెలల క్రితం ప్రారంభమయిన తర్వాతో విన్నటివి 7½ వ సమావేశం

కీలకాయుధ పరిమితి చర్చల్లో పురోగతి

జెనీవా, జులై 11

కీలకాయుధ పరిమితి తర్వాల పురోగతి జరిగిందని సోవియట్ ఎదేంగ మంత్రి గ్రోమికో గత రాత్రి తర్వ దిన అమెరికా విదేశాంగ మంత్రి కిసింగర్ చెప్పాడు.

కీలకాయుధ పరిమితి, యూరప్ భద్రతా సహకారంపై గ్రోమికో కేంద్రీకరించాలని కిసింగర్ అన్నాడు

యూరప్ భద్రతా సభపై తుదినిర్ణయంలో జాప్యం

జెనీవా, జులై 11

నేటాయుకు హెల్సింకిలో యూరప్ భద్రతాసభ జరిపే దుకు తర్వాత ఇక్కడ ఉన్నందానికి ఎంతా నిర్ణయమయింది. కాని మాల్టానుంచి ఎకమాస ఎంతక పోవడంతో ఆవ్యంగానిగింది

ఈ రోజు తెల్లవారుజామున 2 గంటలకు మాల్టా ప్రధాని డామ్ మింటాఫ్ ఒక సందేశం వంపుతూ వేటి మధ్యాహ్నం తమ వైఖరి తెలపగలమన్నారు.

చివరికి జరిగే వైపిక సైన్యాల తగ్గింపు ప్రతిపాదిత ముసాయిదాపై గ్రీస్ ప్రతినిధి వర్గ నాయకుడు నాటో తరపు వకరుడు విధించారు. మొలిక ఒకటీ - మీరుకూడా ఏకీభావం కుదిరే ముందే ఆంపీ అనడం అవరిపక్వమని వారు ప్రతినిధి సమూహాన మిచ్చారు.

కీలకాయుధ పరిమితి చర్చల్లో పురోగతి

జెనీవా, జులై 11

కీలకాయుధ పరిమితి తర్వాల పురోగతి జరిగిందని సోవియట్ ఎదేంగ మంత్రి గ్రోమికో గత రాత్రి తర్వ దిన అమెరికా విదేశాంగ మంత్రి కిసింగర్ చెప్పాడు.

కీలకాయుధ పరిమితి, యూరప్ భద్రతా సహకారంపై గ్రోమికో కేంద్రీకరించాలని కిసింగర్ అన్నాడు

భూసంస్కరణలచట్టం ఉల్లంఘిస్తే కేసులు

రాష్ట్రప్రభుత్వ హెచ్చరిక : డిక్లరేషన్లు యివ్వని 25 వేలమందికి నోటీసులు జారీ

హైదరాబాద్, జులై 10

భూసంస్కరణల చట్టాన్ని ఉల్లంఘించేందుకు ఎవరైనా ప్రయత్నిస్తే, వారిపై కేసులు పెట్టడానికి వెనుకాడబోమని ఆంధ్ర ప్రదేశ్ ప్రభుత్వం వేడు హెచ్చరించింది.

1975 జనవరి నుండి అంటుల్లోకి వచ్చిన యీ చట్టం కింద 4.18 లక్షల డిక్లరేషన్లు దాఖలు చేయవలసిందిగా ఒక అధికార ప్రతినిధి విజ్ఞప్తి చేశారు.

ప్రత్యేకంగా వియమించబడిన స్పెషల్ డిప్యూటీ కలెక్టర్లు భూసంస్కరణల యీ డిక్లరేషన్లను పరిశీలించారు.

డిక్లరేషను దాఖలు చేయని దాదాపు 25 వేల మంది భూ భామండులు భూ సంస్కరణల చట్టం ఉల్లంఘనకు పాల్పడినట్లు యీ అధికారి తెలియచేశారు.

చట్టం అమలు వేగంగా సాగుతున్నదని ఉంటట్టాన్ని పూర్తిగా అమలు చేయటాన్ని వరిపాలనా యంత్రాంగం సన్నద్ధం చేయవలసిందిగా ప్రభుత్వం ఆదేశించిందని ప్రకటన తెలిపింది

గర్భనిరోధానికి "ట్రాంక్విలైజర్"

న్యూఢిల్లీ, జులై 10

శ్రీ కృష్ణాంధ్రాలోని స్థితిగతులు ఎంగానూ, 'సుస్థిరంగా' వున్నప్పుడు అవశ్యమని మారే "టాంక్విలైజర్"ను గర్భ నిరోధక సాధనంగా అభ్యుదయ వర్గాలలో మెల్ బోర్నే వారోదక శిబిరం దుష్పాలిం చింది.

కుటుంబనియంత్రణకై ఎన్ని టెమ్‌లచో వేతా మంది అనిశ్చితిలో మహిళలు ఉపయోగిస్తున్న "అండోత్పత్తికి" వంటిందించిన పద్ధతి ఈ కొత్త సాధనంవల్ల మరింత తేలికగా వుంటుంది.

ఈ సాధనాన్ని అధ్యయనంగా వినియోగిస్తే దీనివల్ల దుష్పరిణామాలు ఏవీ వుండవని, రోజూ కొంతకి తర్వ దీనిని వాడగా, ఆమోదించిన ఆస్ట్రేలియా సమాధాన సంస్థ ఒక వరకా ఎకటనల తెలిపింది.

ఏ మెండీ పొగాకైన కాగితంలో పెట్టిన సిగరెట్ లాగానుండే ట్రాంక్విలైజర్ ధూమపానం ద్వారా శరీరంలోనికి ప్రవేశ పెట్టాలి. శ్రీ కె. సంకర్షణరావు యూనియన్ కార్యకర్తలతో రిపోర్టు ప్రవేశ పెట్టారు. శ్రీ కె. సంకర్షణరావు యూనియన్ అధ్యక్షులు గురించి ప్రవేశపెట్టిన రిపోర్టులను ఎక్కగీసంగా ఆమోదించారు.

మారిన సందర్భాలనికి ఈ క్రింది కారణాల కార్యకర్తలను ఎక్కగీసంగా ఎన్ను హిన్నారు.

అనంతరంగా శ్రీ చిమ్మన నాగభూషణం, ఉపాధ్యక్షులుగా జగదీష్ ప్రసాద్, శ్రీకృష్ణ ప్రధాన కార్యదర్శిగా శ్రీ యమ్. భాస్కర్ రావు, సహాయ కార్యదర్శి శ్రీ కె. వి. రత్నం కోశాధికారిగా శ్రీదాసనపల్లి వెంకట్రామయ్యా కొమ్మిదిమందితో కార్యవర్గాన్ని ఎన్నుకు న్నారు. అత్యవసరపరిస్థితి ప్రవేశ పెట్టినప్పుడు కార్మిక సంఘాల నాయకులు ఎంతో మంది అరెస్టు కాబడ్డారు. ఆ సమయంలో ఈ సంఘం కార్యకలాపాలు స్తంభించిపోయాయి. ఆ తర్వాత సంఘాన్ని పునరుద్ధరించి, సభ్యత్వాన్ని పెంచడానికి ఈ మహాసభ నిర్ణయించింది.

ఆర్డినెన్సుకు బిహార్ ప్రభుత్వ నిర్ణయం

పాట్నా జులై 11

మిగులుభూమిని భూస్వాములు తమ భూములను ప్రభుత్వానికి ఐచ్ఛికంగా అప్పగించేందుకు వీలుగా భూసేవ వరిమితి చట్టాన్ని వ దసూ ఆర్డినెన్సు జారీ చేసు దానికి బీహార్ ప్రభుత్వం నిర్ణయించింది

బీహార్‌లో సమగ్ర ఆరోగ్య పథకం

పాట్నా జులై 10

బీహార్ వైద్య ఆరోగ్య శాఖ మంత్రి శ్రీ కర్పూరీ ఠాకూర్ నియంత్రణ పర్యవేక్షణ కింద బీహార్ ప్రభుత్వం చేపట్టే సమగ్ర ఆరోగ్య పథకాన్ని ప్రవేశ పెట్టాలని నిర్ణయించినట్లు రాష్ట్ర ఆరోగ్య శాఖ మంత్రి శ్రీ వీనెశ్వరిదుబే నేడు చెప్పారు.

ఈ శాఖా పరిశీలనకు మెరుగుపరచే దుకు ఈ నిర్ణయం తీసుకున్నట్లు ఆయన చెప్పారు.

"తలస్నానంగా పోజిరే తే ఆర్థరోజు క్యాజువల్ లీవ్"

బీహార్‌లో ప్రభుత్వ ఉద్యోగులు ఆఫీసు లకు తలస్నానంగా హాజరైతే దాన్ని అర్ధ రోజు క్యాజువల్ లీవ్‌గా ఎరిజించవ మని ముఖ్యమంత్రి డా॥ జగన్నాథ మిశ్రా నిన్నాటి పాట్నాలో పి. టి. ఐ.కి ప్రత్యేక ఇంటర్వ్యూలో తెలిపారు.

పెన్షనర్లకు నుండి ఆ శ్రేణి స్థాయి వరకు ప్రతి పైలా అందిన మూడు రోజుల్లోగా తిరిగి వంపవలసిందిగా నిర్ణయించినట్లు ఆయన అన్నాడు. పైకు తీసుకు వంపించిన పూర్తి వివరాలతో కూడిన రిపోర్టు విధానాలపై కేంద్ర ప్రభుత్వం ఆమోదముద్ర వేయించుకోవడానికి ఈ నిర్ణయం ఉపకరిస్తుందని ఆయన అన్నారు.

గవర్నమెంటు హాస్పిటల్ ఎంప్లాయీస్ యూనియన్ తృతీయ వార్షికోత్సవం

మంగళగిరి, జులై 11

మంగళగిరి ప్రాంచి గవర్నమెంటు హాస్పిటల్ నర్సింగ్ ఉద్యోగుల తృతీయ వార్షికోత్సవం గత నెల 25వ శుక్ర వారం అధ్యక్షతన జరిగింది. సమావేశములో జిల్లా కలెక్టరు ఆసుకు శివరామకృష్ణయ్య ప్రభుత్వ కార్మిక వ్యతిరేక విధానాన్ని రాష్ట్రంలో పెండింగు సమయాలు పరిష్కరించవలసిందిగా ప్రభుత్వం ఆమోదించిన పూర్తి వివ రాలతో కూడిన రిపోర్టు విధానాలని రాష్ట్ర కౌన్సిలు నిర్ణయాలు అమలు జరపాలని తిన్నవింపు చేశారు.

మంగళగిరి టి. బి. ఆస్పత్రిలో నూన్ లోంటు క్షతో జరిగే చేయించిన పెడికల్ ఎంప్లాయీస్ యూనియన్ జనరల్ సెక్రటరీ జయరావు జరిగే రద్దుకర్పించి తిరిగి ఆస్ప త్రిలో పరిపించాలని, నూన్లోంటు రోగుల ఎది ప్రవర్తించుచున్న అమానుష వైఖరిని ఖండించుచూ తీర్మానించారు.

ఆల్పాహార విందు అనంతరం సభ ముగిందారు.

మంగళగిరి పంచాయతి సమితి గ్రామాభివృద్ధి అధికారుల సంఘం

మంగళగిరి, జులై 9

మంగళగిరి పంచాయతి సమితి గ్రామాభివృద్ధి అధికారుల కర్తవ్యభక్త సమావేశం యినెల 8 వ తేదీన సమితి కార్యాలయంలో జరిగింది. ఆ సమావేశంలో ఈ క్రింది వారిని సూనగ కార్యవర్గం ఎన్నుకోబడినది.

అధ్యక్షుడు శ్రీ యమ్ ఖాసనాయుణ, కార్యదర్శి శ్రీ నమ్మయ్య ఎక్టార్, కోశాధికారి శ్రీ వెంకట్రావు, స్టీరింగ్ కమిటీ సభ్యులుగా శ్రీయుతులు టి. వాగయ్య, జి. రామయ్య, యం. ఎన్. హరం, యన్. శ్రీ వి వా రావు మొదలు ఎన్నుకోబడ్డారు.

ఒంగోలు వార్తలు

హైస్కూళ్ళలో సీట్ల కొరత

ఒంగోలు, జులై 8

ఒక్కలోగల జిల్లా పరిషత్ హైస్కూళ్ళలో సీట్ల కొరతవల్ల ఈనెల 6వ తేదీ యాక్సిడ్ జరిగిన జిల్లా పరిషత్ పబ్లిక్ స్కూల్ లో ఖాళీలు ఎంపికను వ్యక్తం చేశారు.

జిల్లా పరిషత్ చైర్మన్‌గా ఎన్నిపోయిన చెంచయ్య ఎన్నికైన తదుపరి జరిగిన ప్రథమ సమావేశం ముది పీటు కొరత తగ్గుపున్న స్కూళ్ళలో కొత్త పెక్షనులు పెంచాలని ఒక తీర్మానంలో చాలా మంది వక్తలు వ్యక్తం చేసారు. ఈ తీర్మానం ఆధారంగా ప్రభుత్వానికి ఒక విజ్ఞప్తి పంపాలని నిర్ణయించారు.

బియ్యం కొటా హెచ్చింపుకు విజ్ఞప్తి

జిల్లాకు 710 టన్నుల బియ్యం మాత్రమే అభ్యర్థించినప్పటికీ, మరో 450 టన్నులు పెంచాలని ప్రభుత్వాన్ని కోరడం జరిగినట్లు సివిల్ సప్లయీస్ శాఖ జిల్లా కలెక్టరు శ్రీ కె స్వామివాధన్ సమాధానమిచ్చారు.

టి. బి. కొత్త రూపాయి

ప్రకాశంజిల్లా ఒంగోలు కాయాకాలమ్మన ట్రోలు హాస్పిటల్‌లో డాక్టరు వద్ద టి. బి. కిరాయి చొప్పు పనులు చేస్తు న్నారు.

ప్రభుత్వంవారు టి బి జబ్బు నయము చేయలేని జబ్బు లేదని చెప్పుతున్నారు.

ఒంగోలు పట్టణ ముఖచిత్రం

ఒంగోలు పట్టణ ముఖ చిత్రంలో ప్రతిబింబించిన 34 దశాబ్దాలను మా ఎంపిక వరిశీలించడం యనమాలేశం వ్యాసకర్త అనేకమంది డైరెక్టరు సభ్యులకు తెలియ జేశారు. ఇంతవరకు కార్యక్రమం క్రింద 242 వరకాలకు బ్యాంకుల ద్వారా ఆర్థిక సాయం అభించిందని ఆయన అన్నాడు.

381 పంచాయతీలలో మూరుశాతం ఎన్నికలు

1974-75 సంవత్సరానికై జిల్లాలోని 381 పంచాయతీలు నూటికి నూరుశాతం వన్నులు వసూలు చేశాయని జిల్లా పంచాయతీ అధికారి శ్రీ యం కోటిరెడ్డి, మద్దిపాడు సమితి అధ్యక్షులు శ్రీ మోటూరి వున్నయ్య చౌదరి సభ్యులు ప్రకటించారు

ఒంగోలు పంచాయతీ సమితి అధ్యక్షులుగా ఇటీవల ఎన్నికైన శ్రీ కె. రామలింగారెడ్డి జిల్లా పరిషత్ వైస్ చైర్మన్‌గా ప్రమాణ స్వీకారం చేశారు.

కార్డులపై ఎరువులు

1976 లో ప్రతీకు కాయలపై ఎరువులు పరిపూర్ణ చేయబడతాయని, కొంతమంది ప్రతీకు తమ తప్పు తహసీల్దారు నుండి కార్డులు పొందలేదని తెలియవచ్చినందని, అందుల్లి ప్రతీకు కార్డులు పొందాలని అని వుచితంగా నే ఈనెల 10 నుండి 31 వరకు అందజేసే స్థానం ఇగాయని జిల్లా వ్యవసాయశాఖ డివ్యూటీ డైరెక్టరు ఈనెల 6వ తేదీన ఒక వత్తికలో ప్రకటనలో తెలిపారు.

ఒంగోలు పట్టణ మురికి వ్యర్థాల సమాచారం

ఒంగోలు పట్టణ మురికి వ్యర్థాల సమాచారం ఈనెల 6వ ఇక్కడి రాయరి జ్యూనియర్ కాలేజీలో శ్రీ ఎండేటి అక్కిరెడ్డి అధ్యక్షతన జరిగింది.

సమావేశ ప్రాముఖ్యతను గురించివివరణ కమ్యూనిస్టుపార్టీ కార్యదర్శి శ్రీ గంగిరెడ్డి కోటయ్య వివరించారు

రాష్ట్ర హామీ సంఘ నాయకులు శ్రీ ... కృష్ణారావు, కొండారిపరసింహారావు, జిల్లాడిపేయూనియన్ నాయకులు శ్రీ బోడ పాటి లక్ష్యయ్య వేదిక వహించారు

శ్రీ కొరారి నరసింహారావు మాటాడుతూ సంఘ అవశ్యకతను, ప్రాముఖ్యతను వివరిస్తూ కార్మిక కలహ సమస్యలను వివరిస్తూ ఐక్యతతో సంఘాన్ని ముందుకు నెసుకొని పోవాలని కోరాడు.

తదుపరి శ్రీ జి వి కృష్ణారావు మాట్లాడుతూ ముఖ్యంగా ఆంధ్రనడకేశ్ ఎక్కడివున్నా చేసేవని ఒకరి ఆయువన్ను టికి వివిధరకములైన కూలీలనుండిస్తున్నా రని, ఒకేసమైనే కూలీని పొందడం కు సంఘము ఇంతగా విర్మించుకోవలెనని, యీ వాటిలైన ఒంగోలు పట్టణ ముఖ కార్మిక వంపము ఎన్నుట చేయడం సంతోషమన్నాడు.

సమావేశంలో పట్టణ ముఖ వర్కర్సు యూనియన్ కవ్వినర్ శ్రీ రామక్క ఆంజయ్య మాట్లాడినాడు.

తదుపరి కార్యకా కమ్యూనిస్టు పార్టీ కార్యదర్శి శ్రీ నయారి చినవెంకయ్యరెడ్డి వందన సమర్పణతో సభ ముగిసింది.

398 బస్తాల బియ్యం స్వాధీనం

ఒంగోలు పట్టణంలో ... 30 వ తేదీ రాత్రి ఎస్ టోన్ యస్. ఐ శ్రీ శ్రీకృష్ణ పాణి తనిఖీపని మారు కొట్లలో 398 బస్తాల బియ్యాన్ని స్వాధీనం చేసుకొన్నాడు.

ఇలవాని మార్కాపురపట్టి 80 బస్తాలు, మాల్యాద్రిపట్ట 80 బస్తాలు, యం కోదండరామయ్య వద్ద 238 బస్తాలు పట్టుబడ్డాయి వీనిలో 90 బస్తాలు ప్యాదీనం చేసుకొని మిగతా బస్తాలను సీజుచేశారు.

సుమహళలకు హోటలు

అంతర్జాతీయ మహిళా సంవత్సరం సందర్భంగా ఒంగోలులో ఈ నెల 21 నుండి 4 రోజుల మహిళలకు ప్రాచీన చరిత్రలు చిత్రపటములు ఏర్పాటు చేయనున్నట్లు ప్రకటించారు.

ఈ కార్యక్రమాలకై జిల్లా పరిషత్ సమావేశ మందిరంలో ఫోటోలు ప్రదర్శించడం జరుగుతుందని, ఈ ప్రదర్శనను ప్రారంభోత్సవం రోజున జిల్లా పరిషత్ చైర్మన్ చెంచయ్య ప్రారంభిస్తారని తెలిపారు.

జిల్లాలిస్టుల సమావేశం

జిల్లా పబ్లిక్ రిలేషన్ అధికారి శ్రీ వి రామలింగారెడ్డి ఈనెల 6వ తేదీన ఒంగోలులోని ఆర్ట్స్ కళాశాలలో సమావేశం ఏర్పాటు చేసి వారికి ఇష్టాగోష్టి తర్వాత ఆకాశవాణి ద్వారా ప్రసారమయ్యే విధంగా ఒక ఎడ్యుకేషనల్ ప్రోగ్రామ్ ఏర్పాటు చేయవలసిందిగా విజ్ఞప్తి చేసినట్లు తెలిసింది.

ఈనెల 1 నుండి ఈ స్టూడియోలో కార్యక్రమాలు ప్రసారమవుతున్నట్లు మేనేజరు ప్రకటించింది

ఈ కార్యక్రమాల్లో ఉద్యోగులు వారికి ఇష్టమైన ట్రోలు హాస్యాలతో ప్రసంగాలు, ప్రసంగాలు ప్రసారమవుతాయని దీన్ని తొ గించేందు ప్రభుత్వం స్టూడియోలు స్థాపించ వలసిందిగా కోరారు.

రాష్ట్రంలో ఆహారధాన్యాల ఉత్పత్తి 90 లక్షల టన్నులకు చేరే అవకాశం

వ్యవసాయమంత్రి చొక్కారావు వెల్లడి

న్యూఢిల్లీ, జులై 10

ఆంధ్రప్రదేశ్ ప్రస్తుత సంవత్సరం మొత్తం ఆహార ధాన్యాల ఉత్పత్తి 90 లక్షల టన్నులకు చేరుకోవచ్చునని రాష్ట్ర వ్యవసాయ మంత్రి శ్రీ చొక్కారావు వెల్లడించారు.

ఖరీఫ్ కార్యక్రమానికి ఆంధ్ర రాష్ట్ర ప్రభుత్వం తీసుకున్న కొన్ని చర్యలను వ్యవసాయమంత్రి శ్రీ చొక్కారావు వివరించారు. ఎరువులకు సబ్సిడీ ఇవ్వడం, ట్రాక్టర్లపై పోలీసు అధికారులు తనిఖీలు చేయకుండా ఉండటం వంటి చర్యలు ఇందులో ఉన్నాయని ఆయన తెలిపారు.

ఆంధ్రప్రదేశ్‌లో ఈ సంవత్సరం 30 లక్షల టన్నుల వరి ఉత్పత్తి అవుతుందని అంచనా వేస్తున్నట్లు శ్రీ చొక్కారావు తెలిపారు.

విద్యుత్ కొరతవల్ల ఆంధ్రప్రదేశ్ వ్యవసాయోత్పత్తి తగ్గిపోతుందన్న వార్తలను శ్రీ చొక్కారావు ఖండించారు. రాష్ట్రంలో వ్యవసాయ అవసరాలకు కావలసిన విద్యుత్ సరఫరా చేయడానికి ప్రభుత్వం ఏర్పాట్లు చేసిందని ఆయన చెప్పారు.

రేప్ బిల్లులకు విస్తృత స్థాయి సంఘం ఆగస్టు వెల్లాఖరుదాకా పొడిగింపు

హైదరాబాద్, జులై 10

రైవ్ మిల్లు సంబంధించి ప్రస్తుతం రాజ్యసభలో ఉన్న 10 తాజా తమ ప్యూర్‌కోర్ట 1976 ఆగస్టు మాసాంతంవరకు పొడిగిస్తూ ఆంధ్రప్రదేశ్ శాసన్ ప్యూర్‌కోర్ట ఛైర్మన్ నిర్ణయించింది.

ఉత్పత్తిదారుల లెవీ కింద సేకరించిన ధాన్యాన్ని ఆడించి ప్రజలకు బియ్యం అందించేందుకు ఆహార కార్పొరేషన్ కిచ్చిన వాగ్దానాన్ని ప్రభుత్వం నిలబెట్టుకుంటుందని భావిస్తున్నట్లు శ్రీ ఆర్. టి. వోగాని ప్రకటించారు.

ప్రస్తుత సంవత్సరంలో మొత్తం ఆహార ధాన్యాల ఉత్పత్తి 90 లక్షల టన్నులకు చేరుకోగలదని భావిస్తున్నట్లు శ్రీ ... పాడు. ఇందులో 58 లక్షల టన్నుల బియ్యం, 12.9 లక్షల టన్నుల జొన్నలు వుంటాయి.

శ్రీ ... నగార్జున సాగర్ డ్యామ్ ప్రాజెక్టు పూర్తికాకపోవడం కేంద్రం సహాయం చేయకపోవడం వల్లనే ఆంధ్రప్రదేశ్ విద్యుత్ కొరత ఏర్పడిందని శ్రీ చొక్కారావు విమర్శించారు.

ఆంధ్రప్రదేశ్ ప్రస్తుత సంవత్సరం విద్యుత్ కొరతవల్ల వ్యవసాయోత్పత్తి తగ్గిపోతుందన్న వార్తలను శ్రీ చొక్కారావు ఖండించారు. విద్యుత్ కొరతవల్ల వ్యవసాయోత్పత్తి తగ్గిపోకుండా ఉండటానికి ప్రభుత్వం తగిన చర్యలు తీసుకుంటున్నదని ఆయన చెప్పారు.

ఖమ్మం, కృష్ణా జిల్లాల్లో ప్రాథమిక విద్యా పథకాలు

హైదరాబాద్ జులై 10

ప్రాథమిక పద్ధతులపై కొత్తతరహా విద్యా పథకాలను ఖమ్మం, కృష్ణా జిల్లాల్లో ప్రారంభించనున్నామని విద్యాశాఖ కార్యదర్శి యం ... రాజగోపాల్ వెల్లడించారు.

పాఠశాలకు హాజరు కానివారు, లేకుండానే అన్ని స్టాయిలో విద్యను పొందించడానికి ఈపథకం ఉద్దేశించబడింది. వచ్చే ఏడాది నుంచి ఈ పథకాలను ప్రవేశపెట్టడం జరుగుతుంది.

యు.జి.సి. స్కేళ్ళకు పూర్తి ప్రాయంగా రాష్ట్రప్రభుత్వ ఆమోదం

టీచర్స్ ఎంఫుం వార్షం

హైదరాబాద్, జులై 10

యు.జి.సి. స్కేళ్ళను అమలు చేయడాన్ని సూత్రప్రాయంగా ప్రభుత్వం ఆమోదించిందని విద్యా ఇన్‌ఛార్జి మంత్రి శ్రీ యం కె. హాజీకుట్టీరావు అధ్యక్షతన సమావేశమైన యూనివర్సిటీ కాలేజీ టీచర్స్ అసోసియేషన్ అడ్‌హాక్ కమిటీ ప్రతినిధులకు తెలియజేసింది.

1973 జనవరి 1 వ తేదీన నవరింప బడిన యు.జి.సి వేతనాలను అమలు పరచాలని ముఖ్యంగా తమ విద్యార్థులు సమావేశం కోరింది.

అధ్యక్ష వహించిన వీసీలు, డీన్ స్టూడెంట్స్ వెల్ఫేర్ అధికారులు అవ్వటి ఆవేశాలు వర్తింప చేయాలని అధ్యక్షులు లేని ట్యూటర్లు, డీన్ స్టూడెంట్స్ తమ అభ్యంతరాలు పెండుకొనుటకు సౌకర్యాలు కలిగ చేయాలని కూడా వారు కోరారు

విద్యాశాఖ డైరక్టరేట్‌ను విభజించి స్వతంత్ర డైరక్టరేట్‌ను ఈ విషయాలను చూడటానికి ఏర్పాటు చేయడంవల్ల అడ్‌హాక్ కమిటీ హర్షం వెలిబుచ్చింది.

డైరక్టరేట్లలో విభక్తాధికారి ఇతరవ్యవహారాలు చేయడం వలన విద్యాశాఖ కార్యదర్శి ఎం వి రాఘవాచారి అధ్యక్షతన ఒక కమిటీ ఏర్పాటు చేయాలని అడ్‌హాక్ కమిటీ సభ్యులు కోరారు.

యు.జి.సి స్కేళ్ళను అమలు చేయడానికి ప్రభుత్వం ఆమోదం తెలిపినందుకు కమిటీ అభినందించింది.

పరీక్షల విధ్వంసాలు అదుపులోకి వచ్చినట్లు ఈ సమావేశంలో వక్తలు అభిప్రాయపడ్డారు.

నెల్లూరుజిల్లా ఎపరెటివ్ మార్కెటింగ్ సొసైటీ ఎన్నికలు

నెల్లూరు, జులై 10

ఈ నెల 13 తేదీ నెల్లూరుజిల్లా కోపరేటివ్ మార్కెటింగ్ సొసైటీ ఆధ్వర్యంలో జిల్లా మార్కెటింగ్ సొసైటీ ఎన్నికల సమావేశం జరిగింది

ఎన్నికల అధికారి ఎ మిక్కన్న అధ్యక్షత వహించారు.

శ్రీ కొవాలి ... రెడ్డి అధ్యక్షులుగా హనుంకు మద్దిరెడ్డి ఉపాధ్యక్షులుగా, ఎన్ తుమ్మిరెడ్డి ఎం రామచంద్రారెడ్డి కార్యదర్శిగా ఏకగ్రీవంగా ఎన్నికయ్యారు. మిగతా డైరక్టర్లు ఎన్నికలు కూడా జరిగాయి.

15 సూత్రాల ఆరోగ్య పథకాల ఏర్పాటు 1974-75 లో

హైదరాబాద్, జులై 8

1974-75 వ సంవత్సరంలో 15 సూత్రాల ఆరోగ్య కార్యక్రమం ప్రారంభించారు. ఈ పథకాల్లో 110 ఉపకేంద్రాల పునర్నిర్మాణం, 75-16 పంచాయితీలకిగాను ఈ కార్యక్రమాలకి రు. 10 లక్షలు కేటాయించారు.

ప్రభుత్వ ప్రతినిధి ఈ విషయాన్ని వివరిస్తూ ప్రకటించారు.

ప్రాథమిక ఆరోగ్య కేంద్రాలు అనేవి లేని ప్రతికూల జిల్లాలలోని సాధారణంగా ఎక్కువ జనాభా గల గ్రామంలో ఒక కేంద్రాన్ని ప్రారంభించాల్సిందిగా ప్రభుత్వం ఉత్తర్వులు జారీ చేసింది

హైదరాబాదు జిల్లాలోని ఘట్‌కేసర్ మండలంలో యాదాద్రి జిల్లాలోని సాలూరుమండలంలో ఈ కేంద్రాలను ప్రారంభించాల్సిందిగా ప్రభుత్వం ఉత్తర్వులు జారీ చేసింది.

ఖమ్మంజిల్లా యాతకపూరి మండలంలోని ఒక కేంద్రాన్ని ప్రారంభించడానికి ఈ నెల 10 ఎకరంలో ఈ కేంద్రాలు త్వరలో ఏర్పాటు చేయడానికి ప్రభుత్వం నిర్ణయించింది.

వెల్లూరులో హాస్టల్ మెయిల్ వాహన

నెల్లూరు జులై 10

నెల్లూరులో యూనియన్ వైద్య కళాశాల పోస్టల్ మెయిల్ వాహనను జిల్లా కలెక్టర్ శ్రీ హెచ్ వెంకటరామారెడ్డి ప్రారంభించారు

మారుమూలగా వ్యవసాయానికి ఎంతో అందించడానికి ఈ వాహనం ఉపకరిస్తుంది.

ఈ సందర్భంగా జరిగిన సమావేశానికి పోస్టాఫీసుల సూపరింటెండు శ్రీ రంగవిఠాలు అధ్యక్షత వహించారు

నెల్లూరులో ఉదయాన్ని యిచ్చేవర్తమాని మెరుగుపరచడానికి 1975 జనవరినుండి కొన్ని ఏర్పాట్లు చేశామని ఆయన అన్నారు.

ఈ వాహనం సమీప ప్రాంతాలకి పోస్టల్ అధికారులు ఏర్పాటు చేసుకున్న ఏర్పాటును శ్రీ రంగవిఠాలు వివరించారు.

వైద్య కళాశాల, ఆసుపత్రి ఉద్యోగులకు ఇళ్ళు

ఆరోగ్యశాఖ కార్యదర్శితో గుంటూర్లో మేమోరాండం

(ప్రతినిధి ద్వారా)

గుంటూరు జులై 10

రాష్ట్రీయ ప్రభుత్వ ఆరోగ్యశాఖ కార్యదర్శి శ్రీ యం ఆర్ పాయ్ ఈ నెల 7 వ తేదీన గుంటూరుపర్యటన ప్రభుత్వ జనరల్ ఆస్పత్రిని వైద్య కళాశాలను సందర్శించారు.

ఈ సందర్భంగా జరిగిన సమావేశానికి పోసాసీసుల యూనియన్ శ్రీ రంగవిఠాలు అధ్యక్షత వహించారు

నెలూరులో ఉద్యోగుల యిబ్బందులను శ్రీ పాయ్‌కి వివరించారు. ఆస్పత్రి ఆవరణలో ఉద్యోగులకు ఇళ్ళు నిర్మించడానికి ప్రభుత్వం ఇప్పటికే 10 ఎకరాల స్థలం కేటాయించిందని, ఆ స్థలంలో ఇళ్ళు నిర్మించడానికి ప్రభుత్వం అనుమతి ఇవ్వాలని కోరారు.

ఈ సమస్యపై ప్రభుత్వానికి నివేదిక పంపుతానని శ్రీ పాయ్ హామీ ఇచ్చారు.

నల్గొండజిల్లా యంసజన సమాఖ్య మెరుగుండు

చువనగిరి జులై 10

నల్గొండజిలా యువజనసమాఖ్య తువుకిలా యువజన సమాఖ్య వచ్చే కార్యదర్శి శ్రీ ... సకారి, సహాయ కార్యదర్శి గులాంరసూల్ యిన నెల 7 వ తేదీన జిల్లా నవ్ టివింగ్ స్టార్ వ్యాయామ దాల్ అనే దెంపు జూనియర్ లాల్ అనే దెంపు తిత్ దెంపు జూనియర్ లాల్ అనే దెంపు తిత్ ద్యోగుల కొరకుండా సూపరి ప్యాకుండ పోస్టులు భర్తీచేయాలని అధికారులను కోరాయి.

యూనియన్ అమలు తర్మాలు తీసుకోవాలని, చారికులపై జరిగే అత్యాచారాలకు వ్యతిరేకంగా పర్యటన కిమ్మళా దాని మెమోరాండంలో తెలిపారు

సూ హైలెవెల్ కోర్, వీవీగార్, నడికూడి లేబర్లకు రక్షణం చేయాలని ఆర్ డిమాండ్ చేశారు

సూర్యాపేటలో తెలుగు సంబంధకోర్సు జిల్లాలో పారిపెక్కిరకోర్సు కొత్త కాలేజీని ప్రారంభించాలని డిమాండ్ చేశారు

20 సూత్రాల కార్యక్రమం అమలుకు చర్యలు

ఆంధ్రప్రదేశ్ హరిజన, గిరిజన క్రైస్తవ కాంగ్రెసు సమితి ర్యాలం

(విశాలాంధ్ర విలేకరి)

గుడివాడ జులై 10

ప్రధాని శ్రీమతి ఇందిరాగాంధీ ప్రకటించిన 20 సూత్రాల కార్యక్రమాన్ని మొదటి అయిదు అంశాలని ఈనెల 6 వ తేదీన గుంటూరులో జరిగిన ఆంధ్ర ప్రదేశ్ హరిజన, హరిజన క్రైస్తవ కాంగ్రెసు అత్యవసర ఎగ్జిక్యూటివ్ కమిటీ సమావేశం కోరింది.

అహ్వాన సంఘం ఉపాధ్యక్షు, డిప్యూటీ స్పీకర్‌లకు లెక్కరిరకు అవ్వటి ఆవేశాలు వర్తింప చేయాలని అధ్యక్షులు లేని ట్యూటర్లు, డిప్యూటీస్పీకర్లు తమ అభ్యంతరాలు పెండుకొనుటకు సౌకర్యాలు కలిగ చేయాలని కూడా వారు కోరారు

విద్యాశాఖ డైరక్టరేట్‌ను విభజించి స్వతంత్ర డైరక్టరేట్‌ను ఈ విషయాలను చూడటానికి ఏర్పాటు చేయడంవల్ల అడ్‌హాక్ కమిటీ హర్షం వెలిబుచ్చింది.

డైరక్టరేట్లలో విభక్తాధికారి ఇతరవ్యవహారాలు చేయడం వలన విద్యాశాఖ కార్యదర్శి ఎం వి రాఘవాచారి అధ్యక్షతన ఒక కమిటీ ఏర్పాటు చేయాలని అడ్‌హాక్ కమిటీ సభ్యులు కోరారు.

యు.జి.సి స్కేళ్ళను అమలు చేయడానికి ప్రభుత్వం ఆమోదం తెలిపినందుకు కమిటీ అభినందించింది.

పరీక్షల విధ్వంసాలు అదుపులోకి వచ్చినట్లు ఈ సమావేశంలో వక్తలు అభిప్రాయపడ్డారు.

నెల్లూరుజిల్లా ఎపరెటివ్ మార్కెటింగ్ సొసైటీ ఎన్నికలు

నెల్లూరు, జులై 10

ఈ నెల 13 తేదీ నెల్లూరుజిల్లా కోపరేటివ్ మార్కెటింగ్ సొసైటీ ఆధ్వర్యంలో జిల్లా మార్కెటింగ్ సొసైటీ ఎన్నికల సమావేశం జరిగింది

ఎన్నికల అధికారి ఎ మిక్కన్న అధ్యక్షత వహించారు.

శ్రీ కొవాలి ... రెడ్డి అధ్యక్షులుగా హనుంకు మద్దిరెడ్డి ఉపాధ్యక్షులుగా, ఎన్ తుమ్మిరెడ్డి ఎం రామచంద్రారెడ్డి కార్యదర్శిగా ఏకగ్రీవంగా ఎన్నికయ్యారు. మిగతా డైరక్టర్లు ఎన్నికలు కూడా జరిగాయి.

20 సూత్రాల కార్యక్రమం అమలుకు చర్యలు

ఆంధ్రప్రదేశ్ హరిజన, గిరిజన క్రైస్తవ కాంగ్రెసు సమితి ర్యాలం

(విశాలాంధ్ర విలేకరి)

గుడివాడ జులై 10

ప్రధాని శ్రీమతి ఇందిరాగాంధీ ప్రకటించిన 20 సూత్రాల కార్యక్రమాన్ని మొదటి అయిదు అంశాలని ఈనెల 6 వ తేదీన గుంటూరులో జరిగిన ఆంధ్ర ప్రదేశ్ హరిజన, హరిజన క్రైస్తవ కాంగ్రెసు అత్యవసర ఎగ్జిక్యూటివ్ కమిటీ సమావేశం కోరింది.

అహ్వాన సంఘం ఉపాధ్యక్షు, డిప్యూటీ స్పీకర్‌లకు లెక్కరిరకు అవ్వటి ఆవేశాలు వర్తింప చేయాలని అధ్యక్షులు లేని ట్యూటర్లు, డిప్యూటీస్పీకర్లు తమ అభ్యంతరాలు పెండుకొనుటకు సౌకర్యాలు కలిగ చేయాలని కూడా వారు కోరారు

విద్యాశాఖ డైరక్టరేట్‌ను విభజించి స్వతంత్ర డైరక్టరేట్‌ను ఈ విషయాలను చూడటానికి ఏర్పాటు చేయడంవల్ల అడ్‌హాక్ కమిటీ హర్షం వెలిబుచ్చింది.

డైరక్టరేట్లలో విభక్తాధికారి ఇతరవ్యవహారాలు చేయడం వలన విద్యాశాఖ కార్యదర్శి ఎం వి రాఘవాచారి అధ్యక్షతన ఒక కమిటీ ఏర్పాటు చేయాలని అడ్‌హాక్ కమిటీ సభ్యులు కోరారు.

యు.జి.సి స్కేళ్ళను అమలు చేయడానికి ప్రభుత్వం ఆమోదం తెలిపినందుకు కమిటీ అభినందించింది.

పరీక్షల విధ్వంసాలు అదుపులోకి వచ్చినట్లు ఈ సమావేశంలో వక్తలు అభిప్రాయపడ్డారు.

శ్రీ కనక పుర్వం

విజయవాడ జులై 10

ప్రధాని శ్రీమతి ఇందిరాగాంధీ ప్రకటించిన 20 అంశాల ఆర్థిక కార్యక్రమాన్ని అమలుపరుస్తూ ఆంధ్రప్రదేశ్ హరిజన, గిరిజన క్రైస్తవ కార్పొరేషన్ ఈనెల 6 వ తేదీన గుంటూరులో ఏర్పాటు చేసిన సమావేశంలో ఆమోదించిన తీర్మానాలను ముఖ్యమంత్రి శ్రీ కాసు బ్రహ్మానందరెడ్డి, రాష్ట్ర కాంగ్రెస్ అధ్యక్షులు శ్రీ పి వెంకటసుబ్బయ్య, గౌరవ అధ్యక్షులు శ్రీ ఎన్ సంజీవరెడ్డి, కేంద్ర మంత్రి శ్రీ జగజీవన్‌రామ్ ఆమోదించారని కార్పొరేషన్ చైర్మన్ శ్రీ ... తెలిపారు.

ఈ తీర్మానాలను అమలుపరచడానికి ప్రభుత్వం ఒక ప్రత్యేక అధికారిని నియమించాలని, ఆ అధికారి ఆధ్వర్యంలో ఒక కమిటీని ఏర్పాటు చేయాలని, ఈ కమిటీలో ప్రభుత్వ అధికారులతోపాటు ప్రజాప్రతినిధులు, ప్రజాసంస్థల ప్రతినిధులు ఉండాలని ఆయన సూచించారు.

ప్రయాణికుల ప్రయోజనాలు ఏ మాత్రం తీర్చలేని గుంటూరు సిటీబస్సు సర్వీసు

(విశాలాంధ్ర విలేకరి)

గుంటూరు, జులై 10

గుంటూరులో సిటీబస్సులు ప్రవేశపెట్టినప్పటికీ అవి ప్రయాణికులకు ఆశించినంతగా ఉపయోగపడటం లేదు. ఒకవైపు విద్యార్థులు, ఉద్యోగులు ప్రయాణసౌకర్యం లేకపోవడంవల్ల ఇబ్బందులు పడుతుంటే, మరోవైపు బస్సులు ఖాళీగా తిరుగుతున్నాయి. ఈ పరిస్థితికి కారణాలు ఏమిటో, వాటిని ఎలా పరిష్కరించాలో ప్రజలు సూచిస్తున్నారు.

ఖాళీగా తిరుగుతున్న బస్సులు

గుంటూరు సిటీబస్సులు మొత్తం 60 వున్నాయి. గుంటూరు పట్టణంలోని ప్రధాన వీధుల్లో, గుంటూరు చుట్టుపక్కల 10 మైళ్ళ దూరం గ్రామాలవరకు ఈ బస్సులు తిరుగుతున్నాయి.

ఈనెల 1 నుండి ఈ స్టూడియోలో కార్యక్రమాలు ప్రసారమవుతున్నట్లు మేనేజరు ప్రకటించింది

ఈ కార్యక్రమాల్లో ఉద్యోగులు వారికి ఇష్టమైన ట్రోలు హాస్యాలతో ప్రసంగాలు, ప్రసంగాలు ప్రసారమవుతాయని దీన్ని తొ గించేందు ప్రభుత్వం స్టూడియోలు స్థాపించ వలసిందిగా కోరారు.

ఖమ్మం, కృష్ణా జిల్లాల్లో ప్రాథమిక విద్యా పథకాలు

హైదరాబాద్ జులై 10

ప్రాథమిక పద్ధతులపై కొత్తతరహా విద్యా పథకాలను ఖమ్మం, కృష్ణా జిల్లాల్లో ప్రారంభించనున్నామని విద్యాశాఖ కార్యదర్శి యం ... రాజగోపాల్ వెల్లడించారు.

పాఠశాలకు హాజరు కానివారు, లేకుండానే అన్ని స్టాయిలో విద్యను పొందించడానికి ఈపథకం ఉద్దేశించబడింది. వచ్చే ఏడాది నుంచి ఈ పథకాలను ప్రవేశపెట్టడం జరుగుతుంది.

బస్సుల కొరత

ఎన్నో గ్రామాల పేదలు ప్రజలు అవసరంగా ఇబ్బందులు కాలానికి మహాకవులు వంపుపున్నా యజమానులు తమ ఆదాయం పడిపోతుందని అధికారులు ప్రాణంలో లోపమో ఇష్టమైన బట్టాలు పుయోగించుకొని కోర్టు ద్వారా ఇంజంక్షనే ఆర్డరు తెచ్చి ఆదనపు బస్సులను రానివ్వకుండా అడ్డుకోవడంవల్ల ప్రయాణికులకు ఇబ్బందులు కలుగుతున్నాయి. ఉదాహరణకు మేళ్ళ సందర్భాల బస్సులు.

ఏర్పాటయిన రూటులో కొత్త, తమ ఇష్టం వచ్చినవారికి బస్సులు తిరుగుపున్నట్లుకి ఆర్. టి. వోగాని ట్రాఫిక్ ఇన్స్పెక్టరుగాని ట్రాఫిక్ అధికారులుగాని అడ్డుకోవడం ఉదాహరణకు నే హామీరంయ్ రెండు బస్సులు న్నాయికాని వాటివల్ల ఎన్నడూ పోలేని పాటి ఆక్షేపణలు ఇవ్వబడినవని ప్రయాణికులు గొల్లుమని పోలుపెట్టుకుంటారు. కాని వారి గోడు పట్టించుకునే వారే లేరు.

ఈ సమస్యలు పరిష్కారంకాకపోయినా ప్రయాణికులు ఇబ్బందులు అనుభవిస్తూనే ప్రయాణం చేస్తున్నారు. ఇంకా కొన్ని ఏమిటంటే ఈ బస్సులు ఎక్కడ ఆగుతుందో అనేది తెలియదు కాకానుసు, ఎంగిపురం యాస్టాపు గ్రామాలకు వెళ్ళివచ్చు బస్సు ఎప్పుడూ కూడా ప్రయాణీకులు కూర్చొనే వరకు కదలదు. ఇంకా ఎన్నో ఇబ్బందులు ఉన్నాయి. వీటన్నింటిని ప్రయాణికులు ఓపికతో భరిస్తున్నారు.

బస్సుల కొరత

ఎన్నో గ్రామాల పేదలు ప్రజలు అవసరంగా ఇబ్బందులు కాలానికి మహాకవులు వంపుపున్నా యజమానులు తమ ఆదాయం పడిపోతుందని అధికారులు ప్రాణంలో లోపమో ఇష్టమైన బట్టాలు పుయోగించుకొని కోర్టు ద్వారా ఇంజంక్షనే ఆర్డరు తెచ్చి ఆదనపు బస్సులను రానివ్వకుండా అడ్డుకోవడంవల్ల ప్రయాణికులకు ఇబ్బందులు కలుగుతున్నాయి. ఉదాహరణకు మేళ్ళ సందర్భాల బస్సులు.

ఏర్పాటయిన రూటులో కొత్త, తమ ఇష్టం వచ్చినవారికి బస్సులు తిరుగుపున్నట్లుకి ఆర్. టి. వోగాని ట్రాఫిక్ ఇన్స్పెక్టరుగాని ట్రాఫిక్ అధికారులుగాని అడ్డుకోవడం ఉదాహరణకు నే హామీరంయ్ రెండు బస్సులు న్నాయికాని వాటివల్ల ఎన్నడూ పోలేని పాటి ఆక్షేపణలు ఇవ్వబడినవని ప్రయాణికులు గొల్లుమని పోలుపెట్టుకుంటారు. కాని వారి గోడు పట్టించుకునే వారే లేరు.

ఈ సమస్యలు పరిష్కారంకాకపోయినా ప్రయాణికులు ఇబ్బందులు అనుభవిస్తూనే ప్రయాణం చేస్తున్నారు. ఇంకా కొన్ని ఏమిటంటే ఈ బస్సులు ఎక్కడ ఆగుతుందో అనేది తెలియదు కాకానుసు, ఎంగిపురం యాస్టాపు గ్రామాలకు వెళ్ళివచ్చు బస్సు ఎప్పుడూ కూడా ప్రయాణీకులు కూర్చొనే వరకు కదలదు. ఇంకా ఎన్నో ఇబ్బందులు ఉన్నాయి. వీటన్నింటిని ప్రయాణికులు ఓపికతో భరిస్తున్నారు.

ఫోన్ ఎక్స్‌చేంజీ దొంగతనాధికారుల ఎన్నిక

పారిస్ జులై 10

ముగ్గురు వ్యాపార దొంగతనాలకు పాల్పడి ఫోన్స్ వేయి ఇరవైమంది మరో యిద్దరు వెయ్యిలా దొంగ ధీకారులనుండి ఇరవైవేలు ప్రకటించింది.

ఇద్దరు ఫ్రెంచ్ పౌరులను, ఒక బెల్జియన్ ఇన్‌ఫార్మర్‌ను, ఒక ఫ్రెంచ్ పోలీసు అధికారిని అరెస్టు చేయడానికి కారణమైన ఫోన్ దొంగతనాలు ఫ్రాన్స్ అంతటా జరిగాయి.

ఫోన్ దొంగతనాలు ఫ్రాన్స్ అంతటా జరిగాయి. ఒక్క పారిస్ నగరంలోనే 1973 లో 1,500 ఫోన్ దొంగతనాలు జరిగాయి. ఈ దొంగతనాలు ఎక్కువగా ఫోన్ బూత్‌లలో జరిగాయి.

ఫోన్ దొంగతనాలు ఎక్కువగా జరగడానికి కారణం ఫోన్ బూత్‌లలో ఫోన్ నాణేలు ఉంచడమే. ఫోన్ బూత్‌లలో ఫోన్ నాణేలు ఉంచడం వల్ల ఫోన్ దొంగతనాలు ఎక్కువగా జరుగుతున్నాయని ఫ్రాన్స్ టెలికమ్యూనికేషన్స్ మంత్రి హెన్రీ ఎమెరీ ప్రకటించారు.

వైద్య కళాశాల, ఆసుపత్రి ఉద్యోగులకు ఇళ్ళు

ఆరోగ్యశాఖ కార్యదర్శితో గుంటూర్లో మేమోరాండం

(ప్రతినిధి ద్వారా)

గుంటూరు జులై 10

రాష్ట్రీయ ప్రభుత్వ ఆరోగ్యశాఖ కార్యదర్శి శ్రీ యం ఆర్ పాయ్ ఈ నెల 7 వ తేదీన గుంటూరుపర్యటన ప్రభుత్వ జనరల్ ఆస్పత్రిని వైద్య కళాశాలను సందర్శించారు.

ఈ సందర్భం

విశాలాంధ్ర

1975 జులై 12 శనివారం

ఆంధ్రప్రదేశ్ అభివృద్ధి : కేంద్ర ప్రభుత్వ వైఖరి

అన్ని విధాల అపారమైన ప్రకృతి వనర్లు, సహజ సంపద కలిగిన ఆంధ్రప్రదేశ్ వాటిని సద్వినియోగంచేసుకో కుండుకు తగిన నిధులు లేవికారణంగా వెనుకబడివుంది. ఈ వెనుక బాటుతనం ఏఒక్క రంగానికోపరిమితంగా లేదు. జీవనములుండి కూడా వ్యవసాయరంగంలో నీటి గారుదల సౌకర్యాలు గణిష్ఠ స్థాయిలో కల్పించ బడలేదు. పుష్కలంగా బొగ్గు, ఖనిజ సిజ్జేపాలున్నా విద్యుత్, పారిశ్రామిక రంగాల్లో ఆశగనవలసిన పురోగతి కానరావడంలేదు సాంప్రదాయకంగా అభివృద్ధిచెందిన కృష్ణా, గోదావరి డెల్టా జిల్లాలు ఘనహో రాస్ట్రంలో అధిక భాగం యిం పూ రణిగేమక్, విద్యుత్ సౌకర్యాలకు దూరంగానే వున్నాయి అన్ని సమకూర్చ గలిగితే ఆహారరంగంలో దేశం ఎదుర్కొంటున్న కొరతను పూడ్చగల ప్రమాణాలు రైతాంగం, కార్మికులున్నారు. 'అన్నపూర్ణ' అన్న నానుడి ఆంధ్రప్రదేశ్ పట్ల కేవలం అలంకారిక ప్రయోగం కాదని నిరూపించేఅవకాశాలు కోకొల్లలుగా వున్నాయి.

అన్నివుండికూడా కొని తిప్పలేదన్నట్లు అవకాశాలను వాస్తవాలుగా మార్చుకోడానికి అవసరమైన పెట్టుబడి లేమే ప్రధాన ప్రతిబంధకంగా వుంది. నాగార్జునసాగర్, భోవంపాడు ప్రాజెక్టులు నమ్మగమెనవిగా నిర్మింపబడిభోవడానికి దేకారణం; తుంగభద్ర ఎగువకాలువ, వంశధార లాంటి చుధ్యతిరహా పథకాలు పూర్తికాకపోవడానికీ అదే కారణం; శ్రీశైలం, దిగువ సీలేరు, సాగర్ జలవిద్యుత్ పథకాలవలె వత్తినడికిన నాగిడాని కంతికన్నా వేరే కారణం లేదు. ఏటేటా విద్యుత్ కొరతలు, కోతలు అనివార్యం కాకుండా చేయడానికి తిగిన ధర్మల్ విద్యుదుత్పత్తికి అపారమైన వనర్లుండీ దానివల్ల ప్రయోజనం పొందలేక పోవడానికీ యింతకన్నా మరో కారణం లేదు.

ఈ పరిస్థితులు జాతీయ ప్రయోజనాలకేగాక సమగ్ర రాష్ట్ర అభివృద్ధికీ, తెలుగుప్రజల సమైక్యతికే హానికరమైన పరిణామాలు తలెత్తడానికి దారితీస్తున్నాయి. వీటి విషయం పర్యవసానా లేమిటో ప్రత్యక్షం అనుభవించిన బాధాకరమైన గతం యింకా తోలుస్తూనేవుంది. ఈ హానవం కేంద్రప్రభుత్వానికి తెలియనిదికాదు. అందుకని మబ్బూనత పథం మాపొందించడులోనూ, రాష్ట్రాల సమగ్రాభివృద్ధి అమలుజరుగవలసిన కార్యక్రమంలోనూ కేంద్రం ప్రత్యేక శ్రద్ధ తిసుకొన్నది.

అయితే అభివృద్ధికి సంబంధించి నిర్దిష్ట పథకాల విషయంలో కేంద్రంనుండి ఆశించినమేరకు సాయం రావడంలేదన్న వాపనవంకూడావుంది. ప్రధాన ప్రకటించిన ఆర్థిక కార్యక్రమంలో భాగంగా రాష్ట్రంలో 20 లక్షలు ఎకరాలకు కొత్తగా నీటిపారుదలసౌకర్యాలు కల్పించనున్నట్లుముఖ్యమంత్రియిటీవల వెలడించారు. నాగార్జునసాగర్, భోవంపాడు, తుంగభద్ర ఎగువకాలువవంటి పథకాలను పూర్తిచేసివప్పుడే అది సాధ్యమవుతుంది. ఇందుకు అవసర మైన ప్రత్యేక ఆర్థిక సహాయాన్ని కేంద్రం అందచేసే ఆంధ్రప్రదేశ్ ప్రయోజనాలకే గాక ఆహార రంగంలో దేశావసరాలకు తిర్చేందుకు, దిగుమతులను తగ్గించేందుకు తోడ్పడుతుంది. అలాగే విసారంగా బొగ్గులభించే సింగరేణి ప్రాంతంలో కేంద్రరంగంలో సూపర్ థర్మల్ కేంద్రం నిర్మించివట్లయితే రాష్ట్రంలో వ్యవసాయ పారిశ్రామికరంగాల్లో పెరుగుతున్న విద్యుత్ అవసరాలు తీరడమేగాక, పొరుగు రాష్ట్రాలకు సరఫరాచేసేందుకు వీలుకలుగుతుంది.

రామగుండంవద్ద సూపర్ థర్మల్ కేంద్రం ఏర్పాటుసాంకేతిక కారణాలదృష్ట్యాకూడా సమంజసమయిందని కేంద్ర ప్రభుత్వానికి లాగడంగీకరించింది. కాని తాజాగా ఇంధనశాఖమంత్రి శ్రీ కె. సి. పంత్ చేసిన ప్రకటనలో మిగతా రాష్ట్రాలకుకేటాయింపులతోపాటు రామగుండం ప్రస్తావికి లేకపోవటంఆశ్చర్యంగావుంది; ఆశాభంగం కలిగించింది. ఇంకా తుదినిర్ణయం చేయవలసివుందనో, ప్రపంచ బ్యాంక్ యిచ్చే రుణంపై ఆధారపడివుందనో పార్లమెంటరీ సంప్రతింపుల కమిటీలో యీ విషయమై మంత్రి చెప్పిన వివరణ నిరాశాజనకం. ఆంధ్రప్రదేశ్ అవసరాల దృష్ట్యానూ, జాతీయ ప్రయోజనాలదృష్ట్యానూ రామగుండంలో సూపర్ థర్మల్ విద్యుత్ కేంద్రం ఏర్పాటుపై కేంద్రం నిస్సందేహ ప్రకటన చేయాలి. రాష్ట్ర ప్రభుత్వం, ప్రజలు, రాష్ట్రాభివృద్ధి కాంక్షించే శ్రేయోభిలాషులందరూ ఈ విషయంలో తిగిన కృషి చేస్తారని ఆశిస్తున్నాం.

కంట్రోలు ధరలకు నోచ్ పుస్తకాలు

భువనగిరి, ఆలేరులలో విద్యార్థి ఫెడరేషన్ కృషి

భువనగిరి, జూలై 10

నల్గొండజిల్లా భువనగిరి ఆలేరు వర్తకులలో విద్యార్థులకు కంట్రోలు ధరలకు వోట్ పుస్తకాలు, గ్రెర్ కొంపెనీ పెట్టు పుస్తకాలన్న వర్తకులు నిస్సంగా ఇవ్వటంలో విద్యార్థి ఫెడరేషన్ కృషి చేసింది.

విద్యార్థులసమితిసుకొని వర్తకులవద్దకువెళ్లి సంప్రతింపులు జరిగిన పిమ్మట పై విధంగా అమ్మకాలు జరిగాయి. కాలాకా విద్యార్థి ఫెడరేషన్ ఆధ్వర్యాన ఈ నెల 6 వ తేదీ జరిగిన ఈ కార్యక్రమంలో రాష్ట్ర ఆధ్యక్ష కార్యదర్శులు కె. యాదుల్లా రావు, బి. ప్రభాకరరెడ్డి, కాలాకా తదితులు పి. విద్యాసాగర్, రామచంద్రయ్య పాల్గొన్నారు.

సామ్రాజ్యవాదుల క్రొత్త వ్యూహంలో పెకింగ్ కీలక పాత్ర

ఆసియా దాటికి నిమిత్తి ఉన్నట్లు కర్తృం చేతులో మోర మాశాయుడు సోవియట్ మాస్కోవాదులిద్దరుడు తమ భవిష్యత్ ప్రపంచ వ్యాపిత వ్యూహాన్ని, అసియా వూహాన్ని తయారు చేసుకొ బ్బున్నాడు. అసియాకు సంబంధించిన తమ వ్యూహంలో వాడు మావోవాద చైనాకు ఒక ప్రముఖ స్థానం కల్పిస్తుండడం ఆసియా వాసులు ఎంతైనా ఆందోళన కల్పించే విషయం అమెరికాకు చెందిన అత్యున్నత స్థాయి విధాన నిర్ణేతలు ఇటీవల చేసిన్న అనేక ప్రకటనల్లో యిది స్పష్టమవుతూ ఉంది.

గత మాసం రెండో వారంలో అమెరికా విదేశాంగ మంత్రి హెన్రీ కిసింగర్ 'టౌన్ యస్. న్యూస్ అండ్ వరల్డ్ రిపోర్ట్' అనే పత్రికకు యిచ్చిన ఒక ఇంటర్వ్యూలో, ఆసియాలో అమెరికా తప్పక కొనసాగాలని చైనా కోరుతున్నదనేందుకు "గట్టి ఆధారాలే వున్నవి" అని చెప్పాడు. "ఏమి భద్రత ప్రపంచంలోని ఐరా బలాల మధ్యకారంపై ఆధారపడి వుందని వూహించడం తేలికగా తెలిసిన విషయమే" అని అన్నాడు.

అమెరికా రక్షణ శాఖ మంత్రి జేమ్స్ షేసింగర్ యీ వత్తిరికే, మరికొన్ని రోజుల ముందు యిచ్చిన యింటర్వ్యూలో యీ వ్యవహారాన్ని మరింత విపులంగా చర్చించాడు.

"ఇండోచైనా కూలిపోవటంతో, సోవియట్ యూనియన్‌కు వ్యతిరేకంగా చైనా, అమెరికాకు మరింత దగ్గరగా వస్తుంది" అని ఆయన అన్నాడు. దక్షిణ వియత్నాం విముక్తి హానోయ్‌కి, సోవియట్ యూనియన్‌కూ లాభించిందని, ఆ మేరకు చైనా నష్టపోయిందని ఆయన చిత్రించాడు.

"అమెరికాతో తగినంతమేరకు సత్సంబంధాలు పునుకోవాలన్న చైనా ఆసక్తి కొనసాగుతుంది" అని, "ఏనాటికి అమెరికాను తమ ఎనాని శత్రువుగా ఇక ఎంత మాత్రం పరిగణించకుండలేం" అని ఆయన అన్నాడు.

మావోవాద చైనా వాయ కుండ్లి సామ్రాజ్యవాదులకు యింత గిట్టి గురి ఏర్పడటానికి తనిని ఆధారాలన్నవని మనం ఒప్పుకోక తప్పదు

ఇది ఎంతో దురదృష్టకరమైన విషయం. ఆసియా శాంతి భద్రతలకొనం, వర్గవిప్లవాభ్యుదయాలకోసం పోరాడుతున్న విప్లవకారులకు వ్యతిరేకంగా పాలుతున్న పోరాట ప్రయోజనాలకు ఎంతో ప్రమాద భరితమూకూడా.

దాదాపు పదిహేనేండ్లు వంతర్యుద్ధాల్లో మావోవాద చైనా వాయకుల విధాన పరిణామాన్ని ఎమిక్షించుకొంటే, వారి పట్ల సామ్రాజ్యవాదులు ఎర్ర దివ్వెలు ఈ భ్రమలకు కారణాలను సులభంగా అర్థం చేసుకోగలం. వాడు ప్రపంచ కమ్యూనిస్టు ఉద్యమాన్ని చీల్చి, రివిజనిజంపై పోరాడమనే రాజకీయ, అంతర్జాతీయ వాద స్థానాలను నానాటికి మించి దూరమై పోయి, చివరకు సామ్రాజ్యవాదులతోనూ, ప్రపంచ అభివృద్ధి నిరోధకశక్తులతోనూ, చివరకు పాసిస్టు మూకలతోనూ కూడా పొత్తు కలిసే స్థితికి దిగజారిపోయాడు. పోనీ యిటి సోషలిజానికి వాడు "సామాజిక సామ్రాజ్య వాదం" అని నామకరణం చేశాడు. సోవియట్ యూనియన్‌ను తమ ప్రధాన శత్రువుగా వర్గీకరించాడు. సోవియట్ వ్యతిరేకత వారి విదేశాంగ విధాన మూలసూత్రమైంది. ప్రపంచ సామ్రాజ్యవాదంతో కలిసి అయినావరే తమ మహా రాజ్య, పెత్తందారీ ప్రయోజనాలను సాధించుకోవడమే ఈనాడు వారు వరుస అత్యవసరంగా పెటుకొన్నారు. సామ్రాజ్యవాదులు అమా. ప్రపంచ అభివృద్ధి విరోధకులూ ఇరుంటి ఎంతైనా లాభదాయకంగా వుండ ఉం పహామే.

ఆచరణలో అనుమానాస్పదంగా వున్న లక్ష్యాలు

ప్రపంచంలో కెల్లా శక్తివంతమైన అమెరికా సామ్రాజ్యవాదాన్ని ఢీకొని పోరా మావోవాద నాయకులు, సామ్రాజ్యవాదులు నెత్తిన పాలు పోశాడు. ప్రపంచ కమ్యూనిస్టు ఉద్యమంలో తలెత్తిన విభేదాలను పరిష్కరించుకొనేందుకు ఒక అంతర్జాతీయ సమావేశం జరుపుకొందామని సోవియట్ కమ్యూనిస్టుపార్టీ చేసిన ప్రతిపాదనను 1964 వేసలో మావోవాద నాయకులు తోసిపుచ్చారు. అమెరికా దుర్మార్గమైన దాడులు దాడి నుండు ఆసరుగా ధాంచి ఉత్తర వియత్నాంపై విమానదాడులు, దక్షిణ వియత్నాంలో ప్రత్యక్ష సైనిక జోక్యానికి పూనుకొన్నాడు. మావోవాద నాయకులు ఒక ప్రత్యర అమెరికాను ఖండిస్తూ మూలాగా ప్రకటనలు చేస్తున్నప్పటికీ, అవి ఎట్టిమాత్రమేనవి సామ్రాజ్యవాదులకు ఆగాదే తెలిసిపోయింది.

మావో తబురు

తనపై ప్రత్యక్షంగా దాడి జరిగితేతప్ప చైనా వియత్నాం వ్యవహారంలో ఎలమ్యూటోదు మావోవేతుంగ్ 1965 ఆసరలో వాషింగ్టన్‌కు తబురు పెటాడు. ఉత్తర వియత్నాంపై అమెరికా విమానదాడులు మూమ్మరం కాగా రంభించిన సమితిలో దాని వైఖరిక రక్షణను సంబంధించిన కార్యకలాపాలను సమన్వయ పరచేందుకు, సోవియట్ యూనియన్, ఉత్తరవియత్నాం, చైనా ప్రజా రిపబ్లిక్ అత్యవసరంగా శిఖర సమావేశం జరపాలని సోవియట్ ప్రభుత్వం చైనాకు ప్రతిపాదించింది. కాని పెకింగ్ పాలకులు, హానోయిని కపినం వంప్రతింత్వాన్ని వీడనట్లే వర్యక్ష వికర్మనం.

1964 వసంతకాలం నటికి దక్షిణ వియత్నాం విముక్తిసేన ఎక్కువభాగం వరి తంగా, సైగాన్ కీబొమ్మ ప్రభుత్వం ఎ క్షణాన్నయినా కుప్పకూలిపోయే స్థితికి వచ్చింది. అప్పుడు దాన్ని ఆదుకొనేందుకు అమె కా యుద్ధ కాంక్షాయం ఉత్తర వియత్నాం ప్రజారాశులపై విచక్షణా రహిత బాంబు దాడులు ఆరంభించేందుకూ, దక్షిణ వియత్నాంలో ప్రత్యక్షంగా అమెరికా సైన్యాల్ని దింపేందుకూ ఒక వర్గం తయారుచేసింది. కాని సోషలిస్టు దేశాలనే ఉత్తర వియత్నాం సైన్యాన్ని పంపమని చేమ కోరితే మొత్తం ప్రపంచ సోషలిస్టు శిబిరంతో అవసరమైతే వస్తుందని సామ్రాజ్యవాదులు

శ్రీ టి. ఎల్. వరసింహారావు

గుంటూరులో పుట్టిన. పిల్లలు తమ దాని సాంతో సోషలిస్టు శిబిరాన్ని దీస్తామోనాద నాయకులు, సామ్రాజ్యవాదులు నెత్తిన పాలు పోశాడు. ప్రపంచ కమ్యూనిస్టు ఉద్యమంలో తలెత్తిన విభేదాలను పరిష్కరించుకొనేందుకు ఒక అంతర్జాతీయ సమావేశం జరుపుకొందామని సోవియట్ కమ్యూనిస్టుపార్టీ చేసిన ప్రతిపాదనను 1964 వేసలో మావోవాద నాయకులు తోసిపుచ్చారు. అమెరికా దుర్మార్గమైన దాడులు దాడి నుండు ఆసరుగా ధాంచి ఉత్తర వియత్నాంపై విమానదాడులకు, దక్షిణ వియత్నాంలో ప్రత్యక్ష సైనిక జోక్యానికి పూనుకొన్నాడు. మావోవాద నాయకులు ఒక ప్రత్యర అమెరికాను ఖండిస్తూ మూలాగా ప్రకటనలు చేస్తున్నప్పటికీ, అవి ఎట్టిమాత్రమేనవి సామ్రాజ్యవాదులకు ఆగాదే తెలిసిపోయింది.

మావో తబురు

తనపై ప్రత్యక్షంగా దాడి జరిగితేతప్ప చైనా వియత్నాం వ్యవహారంలో ఎలమ్యూటోదు మావోవేతుంగ్ 1965 ఆసరలో వాషింగ్టన్‌కు తబురు పెటాడు. ఉత్తర వియత్నాంపై అమెరికా విమానదాడులు మూమ్మరం కాగా రంభించిన సమితిలో దాని వైఖరిక రక్షణకు సంబంధించిన కార్యకలాపాలను సమన్వయ పరచేందుకు, సోవియట్ యూనియన్, ఉత్తరవియత్నాం, చైనా ప్రజా రిపబ్లిక్ అత్యవసరంగా శిఖర సమావేశం జరపాలని సోవియట్ ప్రభుత్వం చైనాకు ప్రతిపాదించింది. కాని పెకింగ్ పాలకులు, హానోయిని కపినం వంప్రతింతను వీడనట్లే వర్యక్ష వికర్మనం.

1964 వసంతకాలం నటికి దక్షిణ వియత్నాం విముక్తిసేన ఎక్కువభాగం వరి తంగా, సైగాన్ కీబొమ్మ ప్రభుత్వం ఎ క్షణాన్నయినా కుప్పకూలిపోయే స్థితికి వచ్చింది. అప్పుడు దాన్ని ఆదుకొనేందుకు అమె కా యుద్ధ కాంక్షాయం ఉత్తర వియత్నాం ప్రజారాశులపై విచక్షణా రహిత బాంబు దాడులు ఆరంభించేందుకూ, దక్షిణ వియత్నాంలో ప్రత్యక్షంగా అమెరికా సైన్యాల్ని దింపేందుకూ ఒక వర్గం తయారుచేసింది. కాని సోషలిస్టు దేశాలనే ఉత్తర వియత్నాం సైన్యాన్ని పంపమని చేమ కోరితే మొత్తం ప్రపంచ సోషలిస్టు శిబిరంతో అవసరమైతే వస్తుందని సామ్రాజ్యవాదులు

శ్రీ టి. ఎల్. వరసింహారావు

గుంటూరులో పుట్టిన. పిల్లలు తమ దాని సాంతో సోషలిస్టు శిబిరాన్ని దీస్తామోనాద నాయకులు, సామ్రాజ్యవాదులు నెత్తిన పాలు పోశాడు. ప్రపంచ కమ్యూనిస్టు ఉద్యమంలో తలెత్తిన విభేదాలను పరిష్కరించుకొనేందుకు ఒక అంతర్జాతీయ సమావేశం జరుపుకొందామని సోవియట్ కమ్యూనిస్టుపార్టీ చేసిన ప్రతిపాదనను 1964 వేసలో మావోవాద నాయకులు తోసిపుచ్చారు. అమెరికా దుర్మార్గమైన దాడులు దాడి నుండు ఆసరుగా ధాంచి ఉత్తర వియత్నాంపై విమానదాడులకు, దక్షిణ వియత్నాంలో ప్రత్యక్ష సైనిక జోక్యానికి పూనుకొన్నాడు. మావోవాద నాయకులు ఒక ప్రత్యర అమెరికాను ఖండిస్తూ మూలాగా ప్రకటనలు చేస్తున్నప్పటికీ, అవి ఎట్టిమాత్రమేనవి సామ్రాజ్యవాదులకు ఆగాదే తెలిసిపోయింది.

మావో తబురు

తనపై ప్రత్యక్షంగా దాడి జరిగితేతప్ప చైనా వియత్నాం వ్యవహారంలో ఎలమ్యూటోదు మావోవేతుంగ్ 1965 ఆసరలో వాషింగ్టన్‌కు తబురు పెటాడు. ఉత్తర వియత్నాంపై అమెరికా విమానదాడులు మూమ్మరం కాగా రంభించిన సమితిలో దాని వైఖరిక రక్షణకు సంబంధించిన కార్యకలాపాలను సమన్వయ పరచేందుకు, సోవియట్ యూనియన్, ఉత్తరవియత్నాం, చైనా ప్రజా రిపబ్లిక్ అత్యవసరంగా శిఖర సమావేశం జరపాలని సోవియట్ ప్రభుత్వం చైనాకు ప్రతిపాదించింది. కాని పెకింగ్ పాలకులు, హానోయిని కపినం వంప్రతింతను వీడనట్లే వర్యక్ష వికర్మనం.

1964 వసంతకాలం నటికి దక్షిణ వియత్నాం విముక్తిసేన ఎక్కువభాగం వరి తంగా, సైగాన్ కీబొమ్మ ప్రభుత్వం ఎ క్షణాన్నయినా కుప్పకూలిపోయే స్థితికి వచ్చింది. అప్పుడు దాన్ని ఆదుకొనేందుకు అమె కా యుద్ధ కాంక్షాయం ఉత్తర వియత్నాం ప్రజారాశులపై విచక్షణా రహిత బాంబు దాడులు ఆరంభించేందుకూ, దక్షిణ వియత్నాంలో ప్రత్యక్షంగా అమెరికా సైన్యాల్ని దింపేందుకూ ఒక వర్గం తయారుచేసింది. కాని సోషలిస్టు దేశాలనే ఉత్తర వియత్నాం సైన్యాన్ని పంపమని చేమ కోరితే మొత్తం ప్రపంచ సోషలిస్టు శిబిరంతో అవసరమైతే వస్తుందని సామ్రాజ్యవాదులు

శ్రీ టి. ఎల్. వరసింహారావు

గుంటూరులో పుట్టిన. పిల్లలు తమ

కాని మావోవాద నాయకులు మాత్రం ఆ ప్రయత్నాన్ని సహకరించలేదు. విజయవంతంగా ముగిసిన తర్వాత దుకూ వారిని ఒంటరి చేసేందుకే దుకు ప్రయత్నించారు.

బంగాదేశ్ ఘటన

ఇటువంటి ప్రయత్నాలకు ఆద్యులు ఎవరంటే ఎవరూ లేరని చెప్పడానికి ప్రపంచ పెకింగ్ వాతావరణంలో అందుకు ఉదాహరణ ఇవ్వడమే సరి అందరూ ఎరిగినదే

పాకిస్తాన్ సైన్యం ఉక్కు పాదాల క్రింద నలిగిపోతున్న బంగాలీ ప్రజానీకానికి అండగా నిలవడానికి బదులు, పాకిస్తాన్ ఇవాన్ లాంటి దేశాలతో వాటి సమ్మేళనం పంచుకొన్నారు. సైనిక చూపాన్ని వారు మోజును పోగొట్టుకున్నవి రక్తపైనిక చూపాల ముందు నానాటికి మరింత ఎస్టాంపజేయసాగారు. ఆ దేశాన్లో కొన్ని వర్షాలు కురిసి వచ్చిందని కాదు. ఇంకా చూపాలు తమ పైపరి చూడ్యకోలేదు ఇంతోనైనా మన్నణలో చైనా తోక్యం కల్పించుకోవటం గానీ, సోషలిస్టు దేశాలతో బిక్కి క్యాతర ణను అంగీకరించడంగానీ జరగదని తమ ఆదరణ ద్వారా సామ్రాజ్యవాదులకు వారు పూర్తి భరోసా యిస్తూనే వచ్చారు.

అత్యంత బలీయ శత్రుత్వంతో రణనీతి పోరాడుతున్న వియత్నాం ప్రజలు తమ రించేందుకు అమెరికా సామ్రాజ్యవాదుల సాగిస్తున్న దుర్మార్గ, ముష్కరంగా దిగో గార్డియా దివిసి వారి ఆణు నౌకా స్థావర నిర్మాణానికి పెకింగ్ వారి మౌన అంగీ కారమూ, హిందూ మహా సము దాన్ని శాంతి మండలంగా చేయాలని తీసుకు దశ ప్రాంత దేశాలు వ్యక్త చేస్తున్న అభిప్రా యట్లు దేశాలు వ్యక్త చేస్తున్న అభిప్రా

ఈ వాస్తవాలన్నిటిని దృష్టిలో వుంచు కొనే సామ్రాజ్యవాదులు తమ క్రొత్త వ్యూహంలో మావోవాద చైనాకు ఒక అతి కీలకపాత్రను కల్పిస్తున్నారు. ఈ పరిణామం దృష్ట్యా, ఆసియాలో శాంతి, భద్రత, ప్రజాస్వామ్య, ప్రగతుల కొనం పోరాడుతున్న కక్షులు/ మావోవాదులపట్ల తక్షణ యిప్పటికి ప్రభుత్వం ఏస్థైనా మిగిలివు తే వాటికి వ్యక్తి చెప్పడమూ, మావోవాద సిద్ధాంతంలోని పాజిటివ్ విషయాన్ని లోతుగా అర్థం చేసుకోవడమూ అవసరం. జర్మనీ సోషలిస్టు యూనిటీ పార్టీ కార్యదర్శి హెన్రిక్ హెన్రిక్ అగ్రేస్ యిటీవల చెప్పినట్లు "సామ్రాజ్యవాదంపై పోరాడేవాడు మావోవాదంపైన గూడా పోరాడక తప్పదు

అత్యవసర పరిసితి కాలంలో సానికస్థాయిల్లో నిషా దళాలు

కేరళ ప్రదేశ్ యువజన కాంగ్రెస్ నిర్ణయం

కొచ్చిన్, జూలై 10

దేశంలో అత్యవసర పరిస్థితి వలంపు లక్ష్యాలను పరిశీలించేందుకై రాష్ట్రంలో ఎంపాయిత్, ముప్పయిర్ కార్పొరేషన్ స్థాయిలో 10 వేల ముక్కలమైన యువజన నిషా దళాలను కేరళ ప్రదేశ్ యువజన కాంగ్రెస్ నిర్వహిస్తుంది.

ప్రదేశ్ యువజన కాంగ్రెస్ కార్యవర్గం చేసిన యీ విన్నయాన్ని ప్రదేశ్ అధ్యక్షుడు శ్రీ వి. ఎం. మదీరన్ వత్రికలకు వెల డిస్తూ వండాయతి ఎరియాలలో వుండే ప్రతి దళం 8 గురితో, మున్సిపల్ కార్పొరేషన్ ప్రాంతాలలో వుండే ప్రతి దళం 10 మందితో వుంటుందన్నారు.

ఈ దళాలు విద్యుం. ఇతర విధ్వంసకర వస్తువుల విరక్షణమీన విహారిగి వుంటాయని, దొంగ వ్యాపారాలను బైటపెట్టడంలో పాటు, ఇంటగొంతినం అవసరి, స్వచ్ఛంగ్, బ్లాక్‌మార్కెటింగ్ దొంగనిల్వలకు కళ్లెంకు సంబంధించిన కేసులను అధికారుల దృష్టికి తెస్తాయని, అత్యవసర విజయవంత దర్శివియోగంపై విమానవేసి వుంటాయని అయన తెలిపారు.

అవసరమైన శిక్షణ పొంది, గుర్తింపు కార్డులు ప్రదేశ్ యువజన కాంగ్రెస్‌మంది పొందిన అనంతరం జూలై 25 తర్వాత యీ దళాలు కార్యక్రమాన్ని ప్రారంభిస్తా యని శ్రీ మదీరన్ వివరించారు.

అనివార్యమైన చర్య

20 అంశాల ఆర్థిక కార్యక్రమంలో భాగంగా నిరంకుశ యంత్రాంగం యిప్పుడున్నట్లుగా ఆధారపడి వుండరాదని కేరళ ప్రదేశ్ యువజన కాంగ్రెస్ భావిస్తున్నది.

ఈ లక్ష్యాన్ని సాధించటానికి పెద్దయెత్తున ప్రజాసమీకరణ, నియంత్రిత్య యంత్రాంగాన్ని పునర్వ్యవస్థీకరించడం అనివార్యమని తెర్చాయించింది

ప్రదేశ్ యువజన కాంగ్రెస్ ఆమోదించిన యీ తీర్మానాన్ని శ్రీ సుధీరన వడి కక్కుడ పడుదిరి చేశాడు.

ప్లవ ప్రపంచాలలో విధ్వంసక ఎత్తుగడను భగ్నంచేసేందుకు శ్రీమతి ఇందిరాగాంధీ ధైర్యంతో సాహసంతో తిను కున్న చర్యను హృదయపూర్వకంగా అభినందిస్తూ విన్నయాలు పేర్కొన్నాడు. ఈవర్యే "భారత సమాజంలో రెండు వర్గాలమధ్య శరాలాగా రేగుతున్నట్లున్న అనివార్యమైన అంతిమ పరిణామంగా ఆవిర్భవించాయి.

వాగపూర్‌లో ఆర్. యస్. యస్. కార్యాలయం మూత

ఇళ్ళకున్న ఆర్.ఎస్.ఎస్. కేంద్ర కార్యాలయంతో పాటు వాగపూర్‌లోని ఆర్.ఎస్.ఎస్. కేంద్ర కార్యాలయంకూడా 24 గంటల పోడా ఆనం దరం నేటి సాయంత్రం పోలీసులు 41 మైగా కత్తులు, 74 దాకులు, 748 లాఠీలు 50 కవ చాలు, 58 కెన్లు స్వాధీనం చేసుకున్నారు.

ఆర్.ఎస్.ఎస్. వలంటీర్ల యూనిఫారం విశ్వాసనుకూడా పోలీసులు స్వాధీన పర్చు కున్నారు.

అదే వమయంలో పటభాని రెడ్డంగ్ ప్రాంతంలోవున్న మరో ఆర్.ఎస్.ఎస్. కార్యాలయంలో కూడా తనిఖీ జరిగింది. అక్కడ ఒక పిస్టల్, ఒక రాయినెట్, 12 కత్తులు, ఒక కవచం, కొన్ని ఎత్తాలు, రు. 116 నగదును పోలీసులు స్వాధీనం చేసు కున్నారు.

ఆనంద్‌మార్గ్ ఆఫీసు నుండి మానవ పుర్రెలు

ఇక్కడి ఆనంద్‌మార్గ్ ఆఫీసు నుండి పోలీసులు 3 మానవ పుర్రెలను, కొన్ని డాక్యుమెంట్లు, ప్రత్యేకించి అవదూతలు ఒక నగరసంబంధి మరో నగరానికి వెళ్ళే సమాచారం తెలిపే ఎత్తాలు స్వాధీనం చేసుకున్నారు.

నగరంలో యితర విశేష సంస్థలసుండి కూడా డాక్యుమెంట్లస్వాధీనం చేసుకొన్నట్లు పోలీసులు తెలియ చేశారు.

దుబాయ్‌లో నూనె కంపెనిల జాతీయం

దుబాయ్, జూలై 10

దుబాయ్‌లో వున్న నూనె కంపెనిలను జాతీయం చేస్తున్నట్లు దుబాయ్ ప్రభుత్వం నేడు ప్రకటించింది.

జాతీయం చేసే కంపెనిలకు చెల్లించే నష్టనిరిహారాన్ని ప్రభుత్వానికి, నూనె కంపెనిలకు మధ్య అలుంధం కుదిరిందని దుబాయ్ గవర్నర్ ప్రకటనలో తెలిపాడు.

మకావోలో సైనిక కుట్ర భగ్నం

లిస్బన్, జూలై 10

పోర్చుగీస్ ఆధీనంలో ఉన్న మకావోలో జరిగిన సైనిక కుట్ర భగ్నం చేయబడిం దని ఆ ప్రాంత గవర్నర్ కల్నల్ గార్మియా లియనార్ వెల్లడించాడు.

ఆ ప్రాంత సైనిక కమాండర్, పోలీస్ అధిపతి, మరో ముగ్గురు హోడ్యోగు లను పీయడు అధికార్మ తాండోవేండుకు కుట్రదార్లు యత్నించారని మకావో నుండి పోర్చుగీసు వార్తాసంస్థ ఏ ఎస్ ఐ వన్ తెలిపింది "కొంతమంది అధికారు వున్ను కుట్రజరపడానికి ప్రయత్నం చేశాడు." అని లియోగారో అన్నాడు.

పోర్చుగల్‌లో ప్రజాకమిటీల ఏర్పాటుకు సోపలిస్టుల వ్యతిరేకత

లిస్బన్, జూలై 10

స్థానిక ప్రజా కమిటీలు ఏర్పాటు చేయాలనే పోర్చుగీస్ విప్లవ మండలి నిర్ణయంపల ప్రజాస్వామ్యానికే ముప్పు వర్సరించడమూ దీనికి వ్యతిరేకంగా ఏమి కృతం కావాలని సోషలిస్టుపార్టీ తమ అనుచరులకు పిలుపునిచ్చింది.

వ్రస్తుత పార్టీ స్థిరస్థలకు వెలువల ప్రజా కమిటీలను, ఆమెంటీ లను ఎన్నుట చేయాలనే సాయుధదళాల ప్రపంచమండలి ఏకగ్రతను ఆమోదించినేపథ్యంలో సోషలిస్టు పార్టీ తెలిపిం, రాజ్యాంగసభ ఎన్నికలకు ముందు ఇది ఎప్రిల్‌లో రాజకీయపార్టీలకు పాయుధదళాలకు మధ్య కుదిరిన ఒప్పందా నికి ఇది విరుద్ధమని తెలిపింది.

"సోవియట్ యూనియన్‌లో దొర్లినిక్ విప్లవ ప్రారంభ దినాలలో ఎరుడిన పో యటల మాదిరిగానే ప్రస్తుత ప్రజా కమిటీ లుంటాయి. ఇది విప్లవ మండలి ప్రకటిం చిన ప్రజాతంత్ర వర్ధతిలో పోషలిజంకు విరుద్ధం" అని సోషలిస్టుపార్టీ పేర్కొంది.

విప్లవ మండలి విర్ణయానికి కమ్యూ నిస్టులు మద్దతునుచి తెలిపినప్పటి కీ ఈ విర్ణయానికి దేశమంతటా వ్యక్తమైన ప్రజావ్యతిరేకత ఆకాశాన్ని ఎటుచవ్వింది. విప్లవ మండలి విర్ణయాన్ని పాపుల దెమోక్రాట్స్ కూడా వ్యతిరేకించారు.

తమ్యూనిస్టుపార్టీ పిలుపు

విప్లవ పరిరక్షణకు అత్యవ శరమని వర్ణి యూరోజు మధ్యాహ్నం పెద్ద ప్రద ర్శన జరపవలసిందిగా కమ్యూనిస్టుపార్టీ పిలుపునిచ్చింది.

ప్రధాన మంత్రి వాస్కోగామాసేవ్ తుర్యతనట్లు హార్వం ప్రకటించింది.

ప్రజా కమిటీలు ఏర్పాటుచేయాలనే విష యం కార్మికవర్గ విముంత్యక్ష స్థానిక ఎత్తు గడలలో భాగమని పోలిస్టుపార్టీ పేర్కొంది

ఖండవల్లి విశాల సహకార వరపతి సంఘ ఎన్నికలు

కమ్యూనిస్టులు, అభ్యుదయ కాముకుల నిజయం

తణుకు, జూలై 7

తణుకు కాలూకా ఖండవల్లిలో గత నెల 30 వ తేదీన నిర్వహించిన ఈ ఎన్నికలను కో.ఆపరేటివ్ సి. యస్. ఆర్. శ్రీరామమూర్తి నిర్వహించాడు. ఎంతో కాలంనుండి పెత్తందార్లుగానున్న ఉభయ పూర్వాస్థ్య గ్రూపులు కలిసిపోయి ఒక టగా పోటీచేశాడు. గ్రామ కమ్యూనిస్టు పార్టీ, ఇతర అభివృద్ధి కాముకులు కలిసి పోటీచేయగా పూర్వాస్థ్యం గూపుకు చెందిన వాడు పూర్తిగా ఓడిపోయాడు. కమ్యూనిస్టు పార్టీ అభివృద్ధి కాముకులకు చెందిన యువ కార్మిక నాయకుడు జి. రాధాకృష్ణమూర్తి మృతికి సంతాపం తెలియజేసిన తరువాత ఎన్నికలు జరిగినట్లుగా రిపోర్టు తెర్చినట్లు తెలుస్తుంది. స్థానిక పోలీస్ ఉన్నతాధికారులు సబ్ ఇన్‌స్పెక్టర్ శ్రీమల్లారెడ్డి, కానిస్టేబుళ్ళు పోలీసు సబ్ ఇన్‌స్పెక్టర్ శ్రీ శతుష్ణుచిన్ని రంజన్, కానిస్టేబుళ్ళు సర్కిల్ ఇన్‌స్పెక్టర్ శ్రీ గంగాధర్ అయంపెళ్ళి వంటి వారు ఎన్నికలు స

ముచ్చటైన అచ్చుపనులకు

★ స్వతంత్ర ఆర్ట్ ప్రింటర్స్ ★

వైట్ హౌస్‌లోకి సి. ఐ. ఏ. పాగా

వాషింగ్టన్, జులై 11

అమెరికా అధ్యక్ష కార్యాలయమయిన వైట్ హౌస్‌లోకూడా కొంతమంది సి. ఐ. ఏ. ఏజంట్లు పనిచేస్తున్నారని వైట్‌హౌస్ అధికార ప్రతినిధి రాన్‌నెస్సెన్ ఒప్పుకున్నారు.

వైట్‌హౌస్ తదితర ప్రభుత్వసంస్థల్లోకి కూడా సి. ఐ. ఏ. ఏజెంట్లను పంపుతున్నట్లు వాషింగ్టన్ పోస్ట్ పత్రిక ఆదివారం ప్రచురించిన కొద్ది వేనటికే రాన్‌నెస్సెన్ ప్రకటన వెలువడింది. వైట్‌హౌస్‌లో సి. ఐ. ఏ. పాదుకున్నదనడంలో ఎంత మాత్రం విజంకదుఅని కోల్పే బుకాయించాడు.

అయితే వైట్‌హౌస్‌లోని సి. ఐ. ఏ. కార్యాలయంలో ఎంతమంది ఏజెంట్లు పనిచేస్తున్నది రహస్యమేమీలేదని నెస్సెన్ తెలిపారు.

"రహస్య" గూఢచారులు లేరు

వైట్‌హౌస్ సిబ్బందిలో రహస్య గూఢచారులు లేరనీ, గతంలో కూడా వారెవ్వరూ అలా వుండలేదని అయన అన్నారు. ఈ విషయమై అధ్యక్షుడు ఫోర్డ్ "వైట్‌హౌస్‌లో మాకు ఇతరులోట్లా అనిపించే మంది తనకు హామీఇచ్చారన్నారు. "ఇతరులోట్లా అంటే ఎవరెవరిలో వెల్లడించడానికి నెస్సెన్ నిరాకరించారు. "వైట్‌హౌస్‌లో పనిచేసే సి. ఐ. ఏ. వారందరి గురించి వైట్‌హౌస్‌కు పూర్తిగా తెలుసు. సి. ఐ. ఏ. మంది వైట్‌హౌస్‌కు వొంటబడ్డారుగని రహస్యంగా వచ్చినవాడు కాని లేడు" అన్నారు.

బర్మా భూకంపంలో అనేక పగోడాల ధ్వంసం

బాంగ్‌కాక్, జులై 11

బర్మాలో మంగళవారంనాడు సంభవించిన పెద్ద భూకంపంలో రంగూన్, మాండలే, పగన్, యాంగ్‌సూలలోని చారిత్రక మహిమాన్విత పగోడాలలో 30 కాలం ధ్వంసమయ్యాయి.

రంగూన్ రేడియో విన్నట్లు ఈ విషయం తెలిసింది. బర్మాకు ఉత్తరాన 480 కిలో మీటర్ల దూరంలో భూకంపం కేంద్రీకరించబడినట్లు రేడియో తెలిపింది.

పెగు జిల్లా వ్యవసాయ అధికారి శ్రీ కరుణాకరన్, ఆహార మంత్రి శ్రీ పాల్ ఏ. ఘోష్, హరితన సంస్థ మంత్రి శ్రీ ఎ. ఈశ్వరన్, నరిక్షణమంత్రి శ్రీ టి. ని. భావే, పార్లమెంటు సభ్యుడు శ్రీ ఎ. హెచ్. ఎమ్మాద్ కోయా: రాష్ట్రపతిమ్యూనిస్టుపమతి కార్యదర్శి శ్రీ ఎన్. ఇ. బలరాం, ఇంకా అధికారులు పిడోక్షరిస్తారు

ముఖ్యమంత్రి బేసు యా కాలంలో కామరిపాలనా విశ్వరూపంలో ఎధారు వాద్యులిగా వుంటానని శ్రీ కరుణాకరన్ ఎశికరించారు.

బిటన్ లెక్చరర్ హిల్స్ విడుదల

లండన్, జులై 10

బ్రిటన్‌కు చెందిన లెక్చరర్ డేవిన్ హిల్స్‌ను ఇరాండా విడుదల చేయాలని విదేశాంగ కార్యాలయం వేడిక్కడి ప్రకటించింది

ఉగాండా రాజధాని కంపాలాలో బ్రిటన్ విదేశాంగ మంత్రి జెమ్స్ కలాహన్ ఉగాండా అధ్యక్షుడు ఆమిన్‌తో ఇండనేపు సంభాషణ అనంతరం ఆయన ఈ ఎలాన్ని ప్రకటించారు.

హిల్స్‌పై దేశద్రోహ నేరమోపబడ్డాడని, రెండు దేశాల మధ్య సంబంధాలు దెబ్బతిన్న తరువాతి కాలంలో ఆయనకు ఎదురైన అనుభవాలను వివరించడం జరిగింది.

హిల్స్‌పై దేశద్రోహ నేరమోపబడ్డాడని, రెండు దేశాల మధ్య సంబంధాలు దెబ్బతిన్న తరువాతి కాలంలో ఆయనకు ఎదురైన అనుభవాలను వివరించడం జరిగింది.

కల్నల్ తో పాటు హిల్స్ బిటన్ వస్తారని తెలిపారు.

శ్రీ అచ్యుతమీనన్ ఢిల్లీ పయనం

తిరువనంతపురం జులై 10

కేంద్ర వ్యవసాయ కార్యాలయ సహాయ మంత్రి శ్రీ వయలార్ రవి ఏర్పాటు చేసిన, రేపు ఆదివారం ముఖ్యమంత్రులు పనూపేరంలో పాల్గొనేందుకు శ్రీ అచ్యుతమీనన్ వేడిక్కడినుండి మాస్కోకు ధిల్లీ వెళ్ళారు.

పనూపేరానంతరం శ్రీ మీనన్ ఏకాంతి. వైద్య చికిత్స కమిత్తం మాస్కో వెళ్తారు. తాను అక్కడి నుండి నేరు రోజులాంబూనని, మాస్కో వెళ్ళిన అనంతరం చికిత్స పొందే స్థితి ఉన్నదీ లేనిదీ తెలుస్తుందని అయన ఎశికరించారు" అని వారు మాస్కో వెళ్ళినట్లు మేము వినలేదు. ఆయన తల్లిదండ్రులు కూడా వున్నారు

ఈ నేపథ్యంలో శ్రీ మీనన్‌కు ఏమానాకయంవద్ద రాష్ట్రపతిభవన్‌లో శ్రీ కరుణాకరన్, ఆహార మంత్రి శ్రీ పాల్ ఏ. ఘోష్, హరితన సంస్థ మంత్రి శ్రీ ఎ. ఈశ్వరన్, నరిక్షణమంత్రి శ్రీ టి. ని. భావే, పార్లమెంటు సభ్యుడు శ్రీ ఎ. హెచ్. ఎమ్మాద్ కోయా: రాష్ట్రపతిమ్యూనిస్టుపమతి కార్యదర్శి శ్రీ ఎన్. ఇ. బలరాం, ఇంకా అధికారులు వీడ్కోలు ఇచ్చారు.

ముఖ్యమంత్రి బేసు యా కాలంలో కామరిపాలనా విశ్వరూపంలో ఎధారు వాద్యులిగా వుంటానని శ్రీ కరుణాకరన్ ఎశికరించారు.

ఊళ్ళు ఉత్పత్తి పెంపుకు కార్మికుల హామీ

భిలాయ్ ఉక్కు ఫ్యాక్టరీలో

రాయపూర్, జులై 9

ప్రస్తుత అత్యవసర పరిస్థితి దృష్ట్యా ఉత్పత్తిని అధికం చేసేందుకు వహాయ పడతామని భిలాయ్ ఉక్కు ఫ్యాక్టరీలో 50 వేల మందికి పైగా వున్న కార్మికుల యూనియన్ ఏకి తెలియచేశాయి.

భిలాయ్ ఉక్కు ఫ్యాక్టరీలో గుర్తింపు పడి రిజిస్టర్ కాబడిన ఇ.ఎస్.టి యూనియన్ ఏకి చెందిన కార్మికుల యూనియన్ ప్రతినిధులు ఫ్యాక్టరీ మేనేజ్ శ్రీ యస్.ఆర్. జైన్‌కు పై విధంగా హామీ ఇచ్చారు.

కార్మికుల సహకారంతో ఎదుకూ హోజ్ కమకిష్ణతో మెలగడంద్వారా గరిష్ఠంగా ఫలితం పొందడానికి వహకరించగలరని కూడా వారు తెలిపారు.

విద్యార్థులకు పూర్తిగా పనికిరాని వాళ్ళ ధర నోట్ పుస్తకాలు

[విశాలాంధ్ర విలేకరి]

విజయవాడ జులై 10

చౌక ధరకు నోట్ పుస్తకాలు అందించి ప్రయోజన కార్యక్రమం వలన విద్యార్థులకు పూర్తి లాభం చేకూరడంలేదు.

ప్రభుత్వం నిర్ణయించిన ధరలప్రకారం వంద పేజీల నోట్ పుస్తకాన్ని 60 పైసలకు వంద పేజీల బైండ్ పుస్తకాన్ని 80 పైసలకు అందే విధంగా మిగిలా పుస్తకాలను కూడా సరఫరా చేయాలి కొంత మంది విద్యార్థులు మాత్రమే యీ ధరలకు నోట్ పుస్తకాలను కొనుక్కోగలిగారు మెజారిటీ విద్యార్థులు వంద పేజీల పుస్తకాన్ని 1.40 పైసలకు కొనుక్కుంటున్నారు. మార్కెట్‌లో దాదాపుగా చౌక ధరకు నోట్ పుస్తకాలు లభించడంలేదు,

రాష్ట్రస్థాయి కమిటి ఎక్సర్ సైజ్ పుస్తకాలకు, బైండర్లకు, పుస్తక ఎదుగుణ సంస్థలకు సబ్సిడీయిచ్చి తక్కువ కాగితాన్ని సరఫరా చేస్తున్నది ప్రభుత్వం వినియోగదారుల కాగితాన్ని తక్కువ ఎక్సర్ సైజ్ పుస్తకాలు లభ్యమవుతాయని ఆశించి ప్రభుత్వం యీ నిర్ణయం తీసుకుంది. కాని ఈ ప్రయత్నం ఫలించలేదు.

ఉత్పత్తిదారుల సహకారం లభించకపోవడం ఒక కారణం. ఉత్పత్తిదారులు ఎక్కువ లాభం వచ్చే ఇతర వస్తువుల తయారీపై దృష్టి పెట్టారు. ఫలితంగా ఎక్సర్ సైజ్ పుస్తకాలు ఉత్పత్తి తగ్గిపోయింది. పుస్తకాలపై ప్రభుత్వ నియంత్రణ ఎత్తివేయడం కూడా ఒక కారణం.

ఈ సమస్యపై ఆర్. కె విశేష్ రాష్ట్ర సమాఖ్య వారి వార్షికోత్సవ సందర్భంగా ఈ సమస్యపై సభ జరిగింది.

శ్రీ ఏ. యస్. ఆర్. కృష్ణారావు అధ్యక్షతన జరిగిన "రోడ్డుపక్కన ఆడిన" నాటికను అందరూ శ్లాఘించారు.

కవ ంచికి నాటికను ప్రదర్శించారు

ఈ రెండు నాటికలకు శ్రీమతి కె రత్న పాప శ్రీ యం. భాస్కర్‌లు దర్శకత్వం వహించారు (సం వి.)

మహిళా విభాగం వైబరీకి ప్రారంభోత్సవం

విజయనగరం జులై 10

అంతర్జాతీయ మహిళా సంవత్సరం సందర్భంగా విజయనగరం "లార్డ్‌వెంకటేశ్వర్" లైబ్రరీలో మహిళా విభాగానికి కాసనవర్తి రాజు శ్రీమతి దాబి. కళావతి ప్రారంభోత్సవం చేశారు.

ఈ సందర్భంగా జరిగిన సభకు శ్రీ యస్ కె. జగన్నాధరావు అధ్యక్షత వహించారు

మున్సిపల్ కమిషనర్ ఆఫీసరు శ్రీ వి. సీతారామ్ ప్రాస్తావిక ఉపన్యాసం చేస్తూ ఈ గ్రంథాలయానికి ఇప్పటికి 8394 లో ఈ గ్రంథాలయాన్ని ఆరంభించిన మంత్రి శ్రీ వెంకట్రావు గారిని, వారి కుమారుడు శ్రీ వెంకట్ ప్రారంభించినందువల్ల దీనికి లాస్టింవెంకట్ లైబ్రరీ అనే పేరుతో ఇంతకాలం వాడుకలో వున్నదని అన్నారు.

"లెడీస్ క్లబ్" కార్యదర్శి శ్రీమతి డి. లో హాముద్రవంగిస్తూ మన దేశానికి స్వాతంత్ర్యం వచ్చి ఇంతకాలమైనప్పటికి స్త్రీలకు సమానపని, సమానవేతనం లేదని ఎత్తి చూపారు. ఎంతో విజ్ఞానం పెంపొందించే కార్యక్రమాలను ప్రవేశపెట్టడం అవసరమని అన్నారు

శ్రీ పెనుమాత్స (వైద్యశాఖ అధికారి) మాట్లాడుతూ ముసిపాలిటీ వారు ప్రతి సంవత్సరం వేసే గ్రంథాలయ లైబ్రరీ అభివృద్ధికి వారు ఇస్తున్నవన్నటికి, వారినుండి ముసిపల్ లైబ్రరీలో మ్యాంగ్ పెన్షనర్ల సంఘం కేంద్రీకరించడం లేదని అన్నారు.

శ్రీ గుండాల ఇదిరినారాయణమూర్తి (రిటైర్డ్ లైబ్రరీ అధికారి) జిల్లా అధ్యక్షులు) ప్రసంగిస్తూ 28 సంవత్సరాలు గడిచినా ఎడేయం పేరుతో యింకా వున్న ఈ గ్రంథాలయానికి పేరుమార్పుకై పోవడాన్ని ఖండించారు.

ముసిపల్ హ్యాండ్లర్ మడికర్ ఆపీసరు శ్రీమతి దాబి కళావతమ్మ వందన సమర్పణతో సభ ముగిసింది.

వసుధ సంపత్ ఆర్థిక సహాయం

ప్రముఖ సిని మేకప్ ఆర్టిస్టు శ్రీ జి. వి. ప్రసాద్ మరణానంతరం ఈనె 15 కేటేళ్ళ వారికి ప్రభుత్వం తరపున రూ 10 వేల ఆర్థిక సహాయం అందజేయాలని ముఖ్యమంత్రి శ్రీ వసంత్‌రావు నాయక్ నిర్ణయించారు.

శ్రీ ప్రసాద్ రూ 15 వేలు అప్పులు చేసి ఈ ఆర్థిక సహాయం పొందారు. ఈ విషయాన్ని ఆయన భార్య శ్రీమతి వసుధ సంపత్ ముఖ్యమంత్రి దృష్టికి తీసుకువచ్చారు.

ప్రముఖ సంపత్ ఆర్థిస్టుల సన్మానం

ప్రముఖ సిని మేకప్ ఆర్టిస్టు శ్రీ జి. వి. ప్రసాద్ మరణానంతరం ఈనె 15 కేటేళ్ళ వారికి ప్రభుత్వం తరపున రూ 10 వేల ఆర్థిక సహాయం అందజేయాలని ముఖ్యమంత్రి శ్రీ వసంత్‌రావు నాయక్ నిర్ణయించారు.

శ్రీ ప్రసాద్ రూ 15 వేలు అప్పులు చేసి ఈ ఆర్థిక సహాయం పొందారు. ఈ విషయాన్ని ఆయన భార్య శ్రీమతి వసుధ సంపత్ ముఖ్యమంత్రి దృష్టికి తీసుకువచ్చారు.

విజయవాడ ఆర్. ఎస్. ఎస్. కార్యాలయములో 20 కత్తులు

పోలీసుల దాడిలో లభ్యం

(విశాలాంధ్ర విలేకరి)

విజయవాడ, జులై 10

విజయవాడలోని ఆర్ యస్ యస్ కార్యాలయంపై పోలీసులు ఇటీవల దాడిచేశారు.

దాడి సందర్భంగా 20 కత్తులు వాటిని మూట కార్యాలయంలో కనుగొన్నట్లు పోలీసులు వాటిని స్వాధీనం చేసుకున్నారు.

ఇండోర్‌లో

ఇండోర్‌లోని ఆర్ ఎస్.ఎస్. కార్యాలయంనుండి కూడా కత్తులు, దాకులు, లాఠీలు స్వాధీనం చేసుకోబడ్డాయని ఇండోర్‌లో అధికార ప్రతినిధి తెలిపాడు

నిర్బంధంగా డాసేపను వసూలు

శిరపురం జూనియర్ కాలేజీలో

ఖమ్మం, జులై 8

ప్రభుత్వం తరపున ప్రైవేట్ యాజమాన్యంకింద నడుపుతున్న కాలేజీలో గావి విద్యాసంబద్ధ పర్యంగా హాజరుపస్సు వసూలుచేసి వారిపై పరీక్ష తప్పనిసరిచేసి ఫీజు గోడుతున్న ఇంటర్ ప్రథమ సంవత్సరం విద్యార్థుల నుండి డాసేపను వసూలు చేస్తూ ఖమ్మం జిల్లా శిరపురం జూనియర్ కాలేజీ యాజమాన్యం విద్యార్థుల నుండి నిర్బంధంగా డాసేపను వసూలు చేస్తున్నట్లు తెలిసింది.

ఈ విషయం తెలిసిన వెంటనే ఖమ్మంజిల్లా విద్యార్థి ఫెడరేషన్ అధ్యక్షులు శ్రీ డానిరెడ్డి వెంకటేశ్వరావు మరికొందరు కాలేజీ యాజమాన్య శ్రీ చుండి వీరయ్య, శ్రీ నల్లూరి జగన్నాధరావులు వెళ్ళి కాలేజీ ప్రిన్సిపాల్ శ్రీ గోపాల్ రావును కలుసుకొని విద్యార్థుల నుండి ఇలా డాసేపను వసూలు చేయడం వలనపెద్దవుని చెప్పినట్లు, ధాన్ని వీయడం మానుకోవాలని చెప్పినట్లు, ఈ వసూళ్ళ కమిటీలన్నిటిని రద్దుచేయాలని చెప్పినట్లు శ్రీ వేమిరెడ్డి ప్రతాపరెడ్డి ఫ్రాక్ ఎక్కువ వున్నట్లు తెలిపి

సుధీర హైస్కూళ్ళలో

అలాగే చుదిర పడ్డ వున్న ప్రభుత్వ ఉన్నత పాఠశాలలోనూ వ్యాపారాలు నుండి విద్యార్థులనుండి నిర్బంధంగా డాసేపను వసూలు చేస్తున్నట్లుగా తెలియ వచ్చింది దీనికి కారణం అడుగగా పాఠశాలలో భోజనభర్ కొంపు వెచ్చుతున్నాడు ఈ పారణాలోవున్న భోజనం ఇటీవలనే ఆర్థికపు ఎక్కటికో పెరుగుటవల్ల ఈ పారణాలు చూపిస్తున్నట్లుగా ఉద్యోగులు చెప్పుకొంటున్నారు.

నిధులు లేని శిరపురం హాస్టల్

చుదిర తాలూకా శిరపురం గ్రామంలో

మెకా మెనింగ్ వెల్ ఫేర్ ఆఫీసు కలిచెడుకు మార్పు

కార్మికుల ఆందోళన ఫలితంగా

గూడూరు, జులై 11

ఆంధ్రప్రదేశ్ మైకా లేబర్ యూనియన్ ఆందోళన వలితంగా మైకా మైనింగ్ లేబర్ వెల్ ఫేర్ వారు ఆఫీసు ఈనెల 14వ తేదీన నెల్లూరు నుండి కలిచేడుకు మార్చారు. ది ఈ కార్యాలయం 25 సంవత్సరాలుగా నెలూరులో పనిచేస్తుంది

ఈ కార్యాలయాన్ని గని కార్మికులు కందుబాటులో వుండేటందుకు వీలుగా కలిచేడుకు మార్చినందుకు గని కార్మికులు ఆందోళన జరిపారు

ఆంధ్రాలోనే ఇంతవరకు మైకా మైనింగ్ వెల్ ఫేర్ పనులు జిల్లాకి జిల్లాకి వేరే ఆఫీసులు ఏర్పాటుచేయడం వలన కార్మికులకు ఎక్కువ ఇబ్బందులు కలుగుతున్నాయని, ఈ ఆఫీసును కలిచేడుకు మార్చడం వలన కార్మికులకు ఇబ్బందులు కలుగుతాయని, ఈ ఆఫీసును కలిచేడుకు మార్చరాదని కార్మికులు ఆందోళన జరిపారు

ఆంధ్రాలోనే ఇంతవరకు మైకా మైనింగ్ వెల్ ఫేర్ పనులు జిల్లాకి జిల్లాకి వేరే ఆఫీసులు ఏర్పాటుచేయడం వలన కార్మికులకు ఇబ్బందులు కలుగుతున్నాయని, ఈ ఆఫీసును కలిచేడుకు మార్చరాదని కార్మికులు ఆందోళన జరిపారు

ఈ కార్మికుల ఆందోళన ఫలితంగా మైకా మైనింగ్ లేబర్ యూనియన్ ఆంధ్రప్రదేశ్ కమిటి ఆఫీసు ఈనెల 14వ తేదీన నెల్లూరు నుండి కలిచేడుకు మార్చివేయడం జరిగింది.

ముస్లింలీగ్ హర్తు

మత సంస్థలపై నిషేధం ఎత్తి

కన్నూర్, జులై 9

కేరళ అధికార సంస్థలపై నిషేధం విధించిన కేంద్రప్రభుత్వ తీర్మానాన్ని ముస్లింలీగ్ పార్లమెంటరీ పార్టీ తీవ్రంగా ఖండించింది.

పార్టీ నాయకులు సమావేశమై ఈ తీర్మానాన్ని ఖండిస్తూ ఒక తీర్మానాన్ని ఆమోదించారు.

ఈ సమావేశంలో పార్టీ అధ్యక్షులు శ్రీ సీతీ హాజీ, ఉపాధ్యక్షులు శ్రీ కుంజాలి కుట్టి, ప్రధాన కార్యదర్శి శ్రీ ఇ. అహమ్మద్, కార్యదర్శులు శ్రీ పోకర్ సాహిబ్, శ్రీ కె. ఎం. సీతీ సాహిబ్, శ్రీ ఎం. కె. మొహమ్మద్ అలీ తదితరులు పాల్గొన్నారు.

సుధీర హైస్కూళ్ళలో

అలాగే చుదిర పడ్డ వున్న ప్రభుత్వ ఉన్నత పాఠశాలలోనూ వ్యాపారాలు నుండి విద్యార్థులనుండి నిర్బంధంగా డాసేపను వసూలు చేస్తున్నట్లుగా తెలియ వచ్చింది దీనికి కారణం అడుగగా పాఠశాలలో భోజనభర్ కొంపు వెచ్చుతున్నాడు ఈ పారణాలోవున్న భోజనం ఇటీవలనే ఆర్థికపు ఎక్కటికో పెరుగుటవల్ల ఈ పారణాలు చూపిస్తున్నట్లుగా ఉద్యోగులు చెప్పుకొంటున్నారు.

నిధులు లేని శిరపురం హాస్టల్

చుదిర తాలూకా శిరపురం గ్రామంలో

మెకా మెనింగ్ వెల్ ఫేర్ ఆఫీసు కలిచెడుకు మార్పు

కార్మికుల ఆందోళన ఫలితంగా

గూడూరు, జులై 11

ఆంధ్రప్రదేశ్ మైకా లేబర్ యూనియన్ ఆందోళన వలితంగా మైకా మైనింగ్ లేబర్ వెల్ ఫేర్ వారు ఆఫీసు ఈనెల 14వ తేదీన నెల్లూరు నుండి కలిచేడుకు మార్చివేయడం జరిగింది.

ఈ కార్యాలయం 25 సంవత్సరాలుగా నెలూరులో పనిచేస్తుంది

ఈ కార్యాలయాన్ని గని కార్మికులు కందుబాటులో వుండేటందుకు వీలుగా కలిచేడుకు మార్చినందుకు గని కార్మికులు ఆందోళన జరిపారు

ఆంధ్రాలోనే ఇంతవరకు మైకా మైనింగ్ వెల్ ఫేర్ పనులు జిల్లాకి జిల్లాకి వేరే ఆఫీసులు ఏర్పాటుచేయడం వలన కార్మికులకు ఇబ్బందులు కలుగుతున్నాయని, ఈ ఆఫీసును కలిచేడుకు మార్చరాదని కార్మికులు ఆందోళన జరిపారు

ఈ కార్మికుల ఆందోళన ఫలితంగా మైకా మైనింగ్ లేబర్ యూనియన్ ఆంధ్రప్రదేశ్ కమిటి ఆఫీసు ఈనెల 14వ తేదీన నెల్లూరు నుండి కలిచేడుకు మార్చివేయడం జరిగింది.

మెకా మెనింగ్ వెల్ ఫేర్ ఆఫీసు కలిచెడుకు మార్పు

కార్మికుల ఆందోళన ఫలితంగా

గూడూరు, జులై 11

ఆంధ్రప్రదేశ్ మైకా లేబర్ యూనియన్ ఆందోళన వలితంగా మైకా మైనింగ్ లేబర్ వెల్ ఫేర్ వారు ఆఫీసు ఈనెల 14వ తేదీన నెల్లూరు నుండి కలిచేడుకు మార్చివేయడం జరిగింది.

ఈ కార్యాలయం 25 సంవత్సరాలుగా నెలూరులో పనిచేస్తుంది

ఈ కార్యాలయాన్ని గని కార్మికులు కందుబాటులో వుండేటందుకు వీలుగా కలిచేడుకు మార్చినందుకు గని కార్మికులు ఆందోళన జరిపారు

ఆంధ్రాలోనే ఇంతవరకు మైకా మైనింగ్ వెల్ ఫేర్ పనులు జిల్లాకి జిల్లాకి వేరే ఆఫీసులు ఏర్పాటుచేయడం వలన కార్మికులకు ఇబ్బందులు కలుగుతున్నాయని, ఈ ఆఫీసును కలిచేడుకు మార్చరాదని కార్మికులు ఆందోళన జరిపారు

ఈ కార్మికుల ఆందోళన ఫలితంగా మైకా మైనింగ్ లేబర్ యూనియన్ ఆంధ్రప్రదేశ్ కమిటి ఆఫీసు ఈనెల 14వ తేదీన నెల్లూరు నుండి కలిచేడుకు మార్చివేయడం జరిగింది.

పూర్ణా చలన చిత్రోత్సవాలకు హాసుసుంతరావు, రాజబాబు

ప్రదర్శన జాబితాలో "అల్లూరి సీతారామరాజు"

న్యూఢిల్లీ, జులై 10

పూర్ణా అంతర్జాతీయ శతనటి చిత్రోత్సవాలకు బెంగాల్ ఎమ్మార్కాళి మంత్రి ముజిబర్ ముఖర్జీ భారత ప్రతినిధివర్గానికి నాయకత్వం వహిస్తున్నారు.

భారత ప్రతినిధివర్గంలో 'అల్లూరి సీతారామరాజు' నిర్మాత శ్రీ హనుమంతరావు, నటుడు శ్రీ నాగభూషణం, తెలుగు, శ్రీమతి దాండ్వాని ముఖర్జీ, శ్రీ జాన్ మూరి, శ్రీ మృణాల్ సేన్, శ్రీ ఉత్పల్ దత్, శ్రీమతి గీతా సేన్ వున్నారు.

ఎనిమిది చిత్రోత్సవాలలో పాల్గొంటున్న భారత చిత్రాలు: కౌన్ పోటీ (హిందీ), అభిజాత్ర (బెంగాలీ), అంకుర్, మధ్య, రజనీగంధ, జాదూన్, గరమ్‌హవా, (హిందీయేతరాలు), అలా సీతారామరాజు (తెలుగు), కొత్త, కన్నడ, రాక్తో బెంగాలీ) ప్రదర్శన జాబితాలోను వున్నాయి.

ఢాకాలో ఏర్పాటుచేసిన బంగ్లాదేశ్ చిత్రాలు: 'ది మర్డర్ ఆఫ్ బాపక్కని,' 'ది ఎన్‌కోస్టో' పోటీలో వున్నాయి. 'బ్రాకాస్టార్', "హోర్డెడ్ ఆఫ్ ది హ్యూమనిస్ట్" "ఇది ఎ రెవెల్యూషన్", చూడాలా ఎంట్ పిల్లల చిత్రాల ప్రదర్శన జాబితాలోను వున్నాయి.

నేడిక్కడ ప్రారంభమైన ఉత్సవాలలో ఫిల్మ్ డైరెక్టర్ శ్రీరామురియన్ అంతర్జాతీయ న్యాయ విద్యయినంలో వున్నాడు

మూర్ఖ చలన చిత్రోత్సవాలకు హాసుసుంతరావు, రాజబాబు

ప్రదర్శన జాబితాలో "అల్లూరి సీతారామరాజు"

న్యూఢిల్లీ, జులై 10

మాస్కో అంతర్జాతీయ శతనటి చిత్రోత్సవాలకు బెంగాల్ ఎమ్మార్కాళి మంత్రి ముజిబర్ ముఖర్జీ భారత ప్రతినిధివర్గానికి నాయకత్వం వహిస్తున్నారు.

భారత ప్రతినిధివర్గంలో 'అల్లూరి సీతారామరాజు' నిర్మాత శ్రీ హనుమంతరావు, నటుడు శ్రీ నాగభూషణం, తెలుగు, శ్రీమతి దాండ్వాని ముఖర్జీ, శ్రీ జాన్ మూరి, శ్రీ మృణాల్ సేన్, శ్రీ ఉత్పల్ దత్, శ్రీమతి గీతా సేన్ వున్నారు.

ఎనిమిది చిత్రోత్సవాలలో పాల్గొంటున్న భారత చిత్రాలు: కౌన్ పోటీ (హిందీ), అభిజాత్ర (బెంగాలీ), అంకుర్, మధ్య, రజనీగంధ, జాదూన్, గరమ్‌హవా, (హిందీయేతరాలు), అలా సీతారామరాజు (తెలుగు), కొత్త, కన్నడ, రాక్తో బెంగాలీ) ప్రదర్శన జాబితాలోను వున్నాయి.

ఢాకాలో ఏర్పాటుచేసిన బంగ్లాదేశ్ చిత్రాలు: 'ది మర్డర్ ఆఫ్ బాపక్కని,' 'ది ఎన్‌కోస్టో' పోటీలో వున్నాయి. 'బ్రాకాస్టార్', "హోర్డెడ్ ఆఫ్ ది హ్యూమనిస్ట్" "ఇది ఎ రెవెల్యూషన్", చూడాలా ఎంట్ పిల్లల చిత్రాల ప్రదర్శన జాబితాలోను వున్నాయి.

నేడిక్కడ ప్రారంభమైన ఉత్సవాలలో ఫిల్మ్ డైరెక్టర్ శ్రీరామురియన్ అంతర్జాతీయ న్యాయ విద్యయినంలో వున్నాడు

విశాఖజిలా గబ్బాడలో జనరల్ బాడీ

విశాఖపట్నం, జులై 10

విశాఖజిల్లాలో చిరంజీవి సర్కీవట్నం, కొయ్యూరు, కమ్యూనిస్టు పమితులకు చెందిన సభ్యులు పూర్తి పాపుయాతివరుల పరయుక్త సమావేశం గ్రామాలో జరిగింది. జిల్లా కమ్యూనిస్టు పమితి పరోపు కార్యదర్శి శ్రీ చెలికాని నర్సింహమూర్తి ఈ సమావేశానికి అధ్యక్షత వహించారు.

కార్యాచరణ కార్యదర్శి శ్రీ గున్నారావు సమావేశం ఎన్నికల ఉద్దేశాన్ని వివరించారు.

బెల్లం, జులై 10

గత శనివారం బెల్లంలో ఒక హత్య, రెండు బాంబులు దొంగతనంతో సంబంధం వున్న 11 మంది వ్యక్తులను విన్న అరెస్టు చేశారు. వీరి మీద ది. 9 వ తేదీ ఎలమర్రు బంగారు ఆభరణాలను స్వాధీనం చేసుకున్నట్లు పోలీసులు ప్రకటించారు.

భమునిపట్నం తాలూకా పార్టీ పభ్యుల సమావేశం

భీమవట్నం జిల్లా భీమునిపట్నం తాలూకా పార్టీ ముఖ్య కార్యకర్తల సమావేశం గత నెల 29 వ తేదీన జరిగింది. జిల్లా కమ్యూనిస్టు పమితి కార్యదర్శి శ్రీ గుజ్జు రామునాయుడు అధ్యక్షత వహించారు. విశాఖపట్నం కమ్యూనిస్టు పమితి ప్రధాన కార్యదర్శి శ్రీ భద్రం తాపసు, అంతర్జాతీయ పరిస్థితులను వివరించారు.

శ్రీ గుజ్జు రామునాయుడు భవిష్యత్ కార్యక్రమాన్ని వివరించి వివరించారు

తాలూకా కార్యదర్శి శ్రీ గున్నారావు సమావేశం ఎన్నికల ఉద్దేశాన్ని వివరించారు.

మీకు రు. 200 లు అంతకు మించిన మొత్తం పోస్టాఫీసు సేవింగ్స్ బ్యాంకు ఖాతాలో ఉందా?

బహుమతులు

3 వజ్రాలు

11,116 బహుమతులు విలువ 20 50 లక్షల రూపాయలు కొత్త ధిల్లీ 1975 జులై 31 న జరుగుతుంది.

ఈ డ్రాలో పాల్గొనే అర్హతగల ఖాతాలు అంటే 1974 అక్టోబరు నుంచి 1975 మార్చివరకు రు. 200 లకన్నా బ్యాలన్సుకు తగ్గని ఖాతాలకు కోడ్ నంబర్లను మీ పోస్టాఫీసులో ప్రదర్శించారు

మీకు కోడ్ నంబరు ఇచ్చారేమో చూడండి మీనంబరు లేకపోతే 197 జులై 12 లోగా ఈవిషయాన్ని మీ పోస్టుమాస్టరు దృష్టికి తీసుకురండి ఆ తర్వాత ఎటువంటి క్లెయిమును గుర్తింపబోరు

నేషనల్ సేవింగ్స్ కమిషనర్

పోస్టు బాక్స్ నెం. 90 - నాగపూర్

davp 75/163

ANDHRA UNIVERSITY

PRESS NOTIFICATION

It is hereby notified for the information of the private candidates that the syllabus for the Paper II (Modern Governments) for the subject politics relating to B.A. (N.S.) degree course has been revised and the revised syllabus has been approved by the Academic Council at its meeting held on 29—3—1975.

The revised syllabus for the above paper will be given effect to from the academic year 1975—76 ie., from the examinations to be held in March/April 1976.

The revised syllabus for the above paper has been circulated to the Principals of all the affiliated colleges and it can be had either from the Principals of the affiliated colleges affiliated to this University or from the Registrar, Andhra University, Waltair on requisition.

University Office, WALTAIR, Dt. 3-7-1975. } M. Gopalakrishna Reddy, REGISTRAR.

కౌనుమోలు గ్రామపంచాయతి

టెండరు నోటీసు

Roc No. 153/75 Dt. 8-7-75

కృష్ణాజిల్లా ఉన్నవరం తాలూకా కౌనుమోలు గ్రామపంచాయతీ ఈ దిగువ పపర్చించిన పనులు పూర్తిచేయుటకుగాను సీలుచేసిన టెండర్లు ది 21.7.75 తేదీ సాయంత్రం 5 గంటలకు కౌనుమోలు గ్రామపంచాయతి కార్యనిర్వహణాధికారిచేతికి వారిచే అనుమతి పొందిన వారిచేగాని పంపుకోవలసినది. అదే రోజు సాయంత్రం 5.30 గం టలకు పాలార్పైన టెండర్లు మొదలు తెరవబడును. ఇంకా విపరీతాలు ఆపీసు పనివేళలలో తెలుసుకొన వచ్చును.

	రిపాజిట్టు
1. 1975 76 పంచాయతు కొనలేన ఇట్టులు, 4' ట్యూబులైట్లు	75.00
2. పేపు తీడునాలు 6x8x1½ 6½x9x1½ రాళ్ళులు 6x8x1½	75.00

కె. బాలకృష్ణారావు
ఎగ్జిక్యూటివ్ ఆపీసరు,
గ్రామపంచాయతి కౌనుమోలు,
8—7—75.

పెనుగంచిప్రోలు గ్రామపంచాయతి

టెండరు నోటీసు

Roc No. 221/75 Dt 4-7-74

నందిగామ తాలూకా, పెనుగంచిప్రోలు గ్రామపంచాయతి ఎరియాలోని యీ దిగువ పనులు చేయుట గ్రామస్థుల వేసిన పెండ్లు కాంట్రాక్టుముఖంగా ది 15-7-75 తేదీ సాయంత్రము 4 గంటలవరకు పంచాయతీ ఎగ్జిక్యూటివ్ ఆఫీసరు గారిచేగాని వారిచే అనుమతి పొందిన వారిచేగాని తీసుకొనబడును. దాఖలుకాబడిన పెండ్లు అదేరోజు సాయంత్రం 6-30 గంటలకు హాజరైన పెండ్లుదార్ల సమక్షమున తెరువబడును.

మరిన్ని వివరములకు ఎడుగా యూనిడి పెనుమడిసిపాడ్లు వెల్లించవలసి పెండర్లు మరియు పకాశముగా దాఖలు కాబడని పెండ్లు నిరాకరింపబడును

యితర వివరములు ఆపీసు పనివేళలు కాలములో తెలుసుకొనవచ్చును.

వని పేరు	ఎస్టిమేటు	డిపాజిట్టు
1. మెయిన్‌రోడ్డు శ్రీనివాస టాకీసుసుండి ఎస్టిమేటులో మూన

బిర్లా కాలేజీ భవిష్యత్తు

గన్నవరం, జూలై 10

కృష్ణాజిల్లా జువ్వలపాలెంలో వెలసిన బిర్లా ఎడ్యుకేషన్ సొసైటీ కాలేజీ 1974-75 సంవత్సరానికి బి.ఎ. పరీక్షా ఫలితాలు ఈ క్రింది విధంగా వున్నాయి.

మొదటి సంవత్సరం తరగతి పూర్తిగా పాసైనవారు 62 శాతం,

అమృతము

[illegible] ఆకాశము, మబ్బులు కారాడు రోయుచు వాటికి, ఇష్ట [illegible] ఆకాశము, ఎవియు [illegible] ఆకాశము, నీరవ [illegible] ఆకాశము, ఆకాశము [illegible] ఆకాశము, ఆకాశము [illegible] ఆకాశము, ఆకాశము